Контрольный экземпляр

ДАЬКЪАЛА ХИЛДА ЦХЬОАЛАГІА МАЙ!

Массе а мехкий пролетареш, вІашагІкхета!

СЕРДАЛО

СОВЕТСКИ СОЮЗА КОММУНИСТИЧЕСКИ ПАРТЕ НОХЧ-ГІАЛГІАЙ ОБКОМА, НОХЧ-ГІАЛГІАЙ АССР ЛАКХЕХЬАРЧА СОВЕТЕИ МИНИСТРИЙ СОВЕТЕИ ОРГАН

«СВЕТ» Орган Чечено-Ингушского обкома КПСС, Верховного Совета и Совета Министров ЧИАССР

Газет арадувл 1923 *шера денз* ★ ОРШОТ, 1 МАЙ, 1989 ШУ. ★ № 52 (7710). ★ Мах 3 кеп.

Машара, къахьегама, бІаьстен цІей!

БІаьстен цІей 1-гІа Май къахьегача наьха дегаш гІоздоаха дн. Тахан из къаьстта белгала да Іалам керда даларца, хувцадаларца хинна ца Іеш, вай общества вахаре хулаш латтача эргалонашца а. Диъ шу хьалха бІаьсти болабелар вай мехка тІагІолла хьекха перестройка керда мух. ЦІакхха да хиннача тайшара наьха вахар хьехьоадаьд перестройка, нах оарцагІбаьхаб социализма гІулакха, кхоаненах бола тешам цар дегашка боссабаьб.

Перестройко гІовштабаьб нах, хІаьта наха перестройка а гІоттаяьй. Массе а моттигашка гуччахьен чІоагІа хьашт долаш дувц дукха хана денз дагадаьллар, гІулакх дІахо тоадара наькъаш. Дукха халонаш духьала нийсъеннаяле а дикагІча оагІорахьа хувцамаш хулаш латт экономика, лаккхуш йоагІа къахьегама овсарле.

Перестройка леламе керттервар саг ва. Майрра кердадар лохаш, инициатива гойташ шиъ гражданеки хьинар айдьяд цо. Мехка чакхйоахкхаш я школьни реформа, беркатегІа хинна дІаэттад Іилма, дІаьхегІа а сийрдагІа а да культурин вахар, обществона хетачун бокъонца йола дерригача халкъа трибуна а хинна дІаэттай тахан массови информацеи пропагандан средстваш. Белггала толамаш даьхад вай арахьарча политике а.

Лоацца аьлча, общество кердайоалаш латт массе а оагІорахьара. Из процесс юхаласта йиъ йолаш яц мел чІоагІа къаьначо, шиъ ха яькхха даьнначо цунна духьаленаш увттайой а, шиъ позицеш карара йовлийта цо ца туге а.

Берригача мехко а санна вай республика къахьегамхоша хьинарг дакъалоац перестройка дерригача гІулакхашка. Таханарча цІейна накъабоагІаш цар белггала толамаш даьхад шоаш къахьегаш болча участкашка. Селхана чарчул дикагІа — тахан, таханарчул дикагІа — кхоанна къахьега безам болаш ва царех хІаравар. Из хьахьокх дуккхача коллективаша хІара денна къахьегама овсарле лакх а еш дукхагІа а дикагІа а продукци йоаккхаш, товараш арахецаш, бахача наха гІулаккаш деш хиларо.

Ух деношка кепатеха арабакхкхб карарча шера цхьоалагІча квартале республика социально-экономически дегІайоалаяра итогех бола статистика управленеи хоам. Гуш да ду тІа толамаш а, бакъда дукха дац. Ишшта, халкъа эша товараш хьадара, финансови результаташа, товарооборота боарама йола заданеш тІехкхоачашъяьй республике. Цхьабакъда, материальни къахьегамен ресурсех пайда эдара даькъе белггала хиндаденна хІама дац. Цхьайолча предприятеша номенклатура заказаш кхоачашдьдац, Цхьоалагіча квартале хІара ворхІлагІа йолча предприяте промышленни продукци лоаттаяра план кхоачашъяьяц, хІаьта цун боарам соахкарчул лохагІа а ба. Уж кхоачамбоацараш да «Грознефтеоргсинтез» яхача объединене, Назрановски трикотажни фабрике, Аргунски хьоар доакхача заводе, кхычахьа.

Боахама расчетага, арендага, кхычІа экономически методашка довларо къахьегаш дикагІа вІашІехьбаккха безар аьнна хеталу. Бакъда, хала хете а, ухказа башха эргадоалаш хІама дац. Къахьегама дисциплина лоха йолаш, балха ха зехьа йоаеш моттигаш хІанз а дукха я.

Воай кхоане воаш хьае еза вай. ХІара предприяте, хІара цехе, бригаде тІатеІа овсаре къа а хьегаш. Ишшта хиъа деза хІара городе а хІара юрта а.

Перестройка дІахо кІоаргъяра хьалашка фуд эггара хьалха де дезар, эггара саготагІа дар, тІехьатетта йиъ йоацар? Цу хаттара парте луш дола жоп хьадда да. Из да эггара хьалха, бахача наха кхоачан хиллал кхачан продукташ яхар, дика товараш хьадар, 2000-гІа шу тІа-кхоачаш хІара дезал квартираца е цІеношца Іалашбар, пенсионерий, ноаной, берий, дукха бераш долча дезалий йоаккхо яр.

Уж а кхыдола а декхараш кхоачашдара тІадерзадьь парте чакхдоаха гІулакхаш мадарра хьахьокх XIX Ерригсоюзни партконференце, КПСС ЦК мартовски (1989 ш.) Пленуминй решенеша. Бокъонца дола халкъа Іаьдал чІоагІдара тІаерзаяь я тахан мехка гІолла чакхйоахаш йола радикальни экономически а политически а реформаш.

ДАЬКЪАЛА ХИИЛА БОЛХЛОЙ КЛАСС — ВАЙ ОБЩЕСТВЕ ХЬАЛХА ЛАТТА НИЗ!

ЮРТАРА КЪАХЬЕГАМХОЙ! КХОАЧАШЪЕ КПСС ЦК МАРТОВСКИ (1989 ш.) ПЛЕНУМА РЕШЕНЕША! СОЦИАЛИСТИЧЕСКИ ДОАЛАХЬЕН ТАЙП-ТАЙПАРЧА ФОРМАЙИ БОАХАМ ЛЕЛАБАРА ТАЙПАЙИ ЛАРДА ТІА ТОАДЕ МЕЖКА БАХА НАХ КХАЧАНЦА ІАЛАШБЕЛГА!

Уж тІахьехамаш дегаш раьза долаш хьаллоац советски наха, мамогта духкагІа дакъалоац цар вахара хьалтоадеча. Цунна дола тешал да берригача мехка чакхдаьнна В. И. Ленин ваь 119 шу дизара хетадаь коммунистически субботник.

Хьннаре дакъалаьцар субботнике вай республика къахьегамхоша а. Цу дийнахьа Нохч-ГІалгІайчене къахьегаш бІаьш эзараш нах бар. Цига даькхха ахча республике унахІЦено лорааяра учрежденеш хьалъяра, цар материальни база чІоагІъяра дІадахийта лаьрхІад. Бокъонца дола интернационални доттагІала цІей хинна дІаэттар ух шера дукхха тайп-тайпара къамаш дахача вай республике коммунистически субботник.

Октябра цІе байраях лакха айяь, перестройка наькъагІа майрра тІа боахаш сийрдача кхоанена дода советски халкъ. Вай мехка массе а моттигашка шерлуш, чІоагІлуш, йоагІа демократ, гласность. Цунна дизза тешал деш хІама дар СССР халкъа депутаташ хоржаш чакхъяьнна хоржамий хьалхара тур. ЦІакхха ца хиннача тайпара демократе наькъагІа дІадола а даь чакхдоалаш латт вай мехка эггара лакхехьара наччахьалкхен орган хоржилга. Из а да перестройках хьахинна хІама, цунах даьна беркат.

Шовзткъа шу совгІа ха я советски халкъо сийрдача сигален кІал машаре къахьега. Дукха хьалонаш лайнай советски наха моастагІашта духьала турпала тІом лоаттабаьча шерашка. Миллионаш болча вай Даьхен къонгаша, мехкараша шоай синош дІаденнад мехка кортамукъале якхкхара. БІаьшеренашка йиъ ца луш яхаргья советски халкъо яькхха снйлахь-йоккха Котало.

Коммунистически партена гонахьа айхха кхотабенна, шоай низах бІубенна болаш таханарча Машара; Къахьегама, Мая цІейна накъабаьххаб советски нах.

ЧІОАГІ А ЛОЙЛА ТОА А ЛОЙЛА ВАЙ СИЙЛАХЬЙОККХА ДАЬХЕ — СОВЕТСКИ СОЦИАЛИСТИЧЕСКИ РЕСПУБЛИКАЙ СОЮЗ!

Хьона, Даьхе, тха совгІаташ!

Оаха доккхал ду

Тхо, колхоза кулгалхой геттара раьза долаш къахьегаш ба укх шера тха хьайбаш леладераш. Масала, хьалхарча квартала план 2350 центнер йолаш, цар паччахьалкхенга ехкар 3006 центнер шура. Из хул соахка цхьаьбетта ехкачул 180 центнер дукхагІа. Къаьстта тоам беш хІама да, дІадахача шера хиначул 160 етт кІезигагІа боллаше а, ишшта цу толамга тха хьайбаш леладераш кхачар.

Тахан дунен къахьегамхошта юкъаьрча машара цІей — 1 Май деззча дийнахьа цар кхоачашъяьй паччахьалкхенга шура дІаялара ше бетта план, хІаьта шера яр Сийлахь - бокхача Октябра цІей деззча дийнахъа е социалистически дехкар тІанйцад.

Уж толамаш дахийтараш ба эггара хьалха тха дикагІа бола доярхаш Бисаева Яха, Айдамирова Хазу, Терноева Айсет, Атаева Хьава, скотникаш Исмаилов Іальви, Мустапаев Асланбек, Эднев Руслан, кхыбараш.

П. ЧИЛАЕВ,
Сунженски район Ленина цІерагІча колхоза председатель.

Яхье хьалхалаттараш

Геттара дика хьокхамаш гойташ къахьег тха «Озерный» совхоза хьайбаш леладераша. Паччахьалкхенна шура дІаялара ух шийттталагІча пятилетка диъ шера план соахка ноябрь бетта кхоачашйир цар. Толаме дІадоладаьд карара шу а. Масала, паччахьалкхенна шура дІаялара хьалхарча квартала план 70 процент, дулх — 20 процент тІехкхоачашйир.

ХІана ух бІаьстан деношка хІара кхоабача Іаттагара 11,2 килограмм шура йоакхх ферме. Районе эггара лакхагІа бола хьокхам ба из.

Ишшта овсаре къахьега таро хулийт хьайбаш леладераш цІена, балхах чам болийташ я тха участок. Лаьрхіа фс цІендеш йола вентиляторааш я цехе.

Бригадера болхлой шишша, кхокхха професси йолаш ба. ХІаьта дика къахьегаш хиларах къаьстта белгалбаха боагІа социалистически яхье хьалхалатта токараш В. П. Знатков, Н. В. Очередько, А. А. Азимов, ишшта кхыбараш а.

Е. АКИНШИН,
Грозненски экспериментально-механически завода механически цеха токарий бригадир.

Планаш тІехкхоачашъю

Тха бригаде 12 саг ва. Барттайнача дезале санна цхьана къахьегаш ба тхо долча тайп-тайпарча къамий викалаш: эрсий, нохчий, украинаш, г.алгІай. ВІаши барт-безам, цхьоагІо, вошал а доттагІал а долаш массавар хиларо тха коллективна гІо ду къахьегаме толамаш даха. Масала, дІадахача шера тхона карагІдаьлар паччахьалкхен планашеи тІанйца социалистически дехкарашеи тІехкхоачашде.

Дика дІадоладаьд тха коллективо карара шу а. Хьалхарча квартала заданеш 108 процент кхоачашъяьй.

Биъ бетта дехкарех толаме лоархІадарца деззиг тха бригада коллективо дерригача дунен къахьегамхой бартцхьоагІон цІей — Цхьоалагіа Май а.

Ишшта хьаьнала болх бе наьха вІашІехьдоал царна лерттІа къахьегама хьалаш вІашІехьдахар а хьакхоллар а бахьан долаш. Лостам а бо-

Кердадар лохаш

Дучха ха я аз Грозненски кога-гІирс бу фабрике болх бу. Цхьа ха яр оаха арахецаш йола продукци тикашна маьхьала ца йоалаш уллаш. Цунах тха бытовкаш тІанк аьнна хьалйиза хулар. Сов дукха уж гул а яле, кхы ухяхьа моттиг а йоацаш кхалаж тІа дІа а йихье йоагайора оаха.

Укхаза газет дешархошта хетадала тарлу, «шо мара кхы малав цу гІулакха бехке вар?», аьнна. Нийса да хетар. Продукци во хІлара бехке тхо-да. Цу хана тхогара дикал дІаехаш е ОТК а е Іа яха цу гІулакха сагот деш кулгалхой а бацар. Тха балха тІа керттера дар, сихагІа план а яь, продукци сихха торговле дІаяхьийтар дар.

Цкъаза дага дохар, «сенна бу аз ишта во йолча предприяте болх, дикагІа дац, лерттІача предприяте дІа а яха аттэ болх хьабича».

Ер кхоалагІа шу да, боахама расчетага а яьнна фабрико болх бу. Боахама расчет йоІаелча денз деррига а шьарра дІадода аьлча, нийса хургдац. Юххьанца брак ераш вийслора коллективе, бийдалца тхо Іалашдара гІулакх во дар. ХІанз дукхха дикагІа да тха фабрика гІулакхаш, хІаьта бийдалца Іалашо яра болх а дикагІа тоалуш боагІа.

Соахка дика лоархІайир тха фабрика пайда хьалхашка лаьттача дехкарех. Масала, хьаьщаргья вай аз болх бу № 4 йола цех. Тха коллектив ше тІанйцача социалистически дехкарех даим а дика лоархІаю. Цунна тешал деш да, пятилетка кхоагІа шера хьинар кхо ца деш план 108 процент йолаш ханал хьалха кхоачашъяь хилар. Ух шера хьалхара квартала план 109 процент кхоачашйир.

Массаза а кердадар лохаш, балха юкъенхухьаш хиларца белггала ба тха цехера болхлой А. Аслаханов, А. Магомадова, М. Дахкильгова, кхыбараш.

Л. АЗИЕВА,
цеха мастер.

АРГУНЕ БАХА БАЬХКАРАШ

Ножай - Юртовски района Чечель-Хи яхача юрта бахача наьха гІулакхаш аьттув байча санна хетийташ дар. Ухх тІехьарча шерашка кхозза хатар денад царга. Лаьта Іочутакхарах нах бахаш бола цІеношн, кхо-карта отараши дохадеш, кхы халагІа дола хатар хургдолга хьалххе хьалхадоахаш санна. Дуккхаза а цу юрта бахаш бола нах шаьрача аренашка Іокіала бовла байзаб. Царех дуьхагІбараш Аргун яхача къонача городе баха хайшаб. Цудухьа хила тарлу, ухх шера, март бетта, Чечель-Хи Іаламо зе даьча хана нах юха а Аргуне бахнар.

— Дукха халонаша ла йийзар, доагІаш дола каьхаташ вІашІехьдахкалца. ХІанз а тІехь йолаш я сецца лаьттача ханара бюрократи, — аьлар сога Чечель-Хи яхача юртарча школе физика хьехаш волча Р. Хамцуева. — Кхыметтел, зе хинача наьха списка оттаеш беттал совгІа ха йоайр.

ХІанз а тІехь тешаш дац тхо мехка перестройка йолча хана тхоаш дахаш хиларах. Бакъда, шаьлахоша тхона

Ножай - Юртовски районера Аргуне баха лаьрхІа 100 дезал болча тхона хайра Ленински субботник хилалехьа хьалха. «ЦІеча шоаттдийнахьа» лаьрхІа йола программа хувца езаш хилар. «Южный», «Шалинский» совхозий кулгалхошца лоаман районашкара Іобаьхкача наха лаьтташ дІадаларах дола дош дийца а дийца, хоадам болаш, сихха къоастадир оаха. ДІадала лаьрхІа дола лаьтта, участкашка а дийкъа, царна номераш а оттаяь, хатар хиннa бола нах тІаэца кийчделар тхо.

— Боккъалдар аьлча, тхо моллагІчоа а кийча дар. Аммa, Шалински райисполкома председатель Н. Дааев шема варра советски болхло хиннавар, — яхаш, Хамцуева дийцачоа тІатехар Ножай-Юртовски района Ленина цІерагІча колхоза механизатора А. Дакалова. — Аргуне тхона йоакхо яь хиннаяр, тхо дІадаха мара ца дезаш. Дерригa а кийча дар.

Ала доагІа, лоаман районашкара Іобаьхкача наьха шоай проблемаш гучаяьиналга. Нохчий дезале истий кхийла бола къонгаш дукхагІча даькъе шоай даьцеи-наначеи цхьан коа бахаш хул, цкъаза цхьан коа — шиъ е кхоъ дезал хул. Оу дича бакъахьа да цу хьакъехьа?

Юха а къовсамаш, заседанеш е еза? Аргуне кхыча тайпара дир — сихха кхаж а тесса, наха лаьтта дІадийкъар. Раьза боацараш а боацаш. ХІаьта Чечель-Хи яхача юртарча къоаноша доккха баркал аьлар Советски Іаьдала викалашта.

Зандак, Булгат-Изу, Хьади-отарера хатар хинна бола нах хІанз Аргуне баха Іобоагіа. Царна лаьрхІа Аргуне юххе дийкъад лаьтташ. Баха Іобаьхкача наха лаьрхІа дола цІеношн хьалдаьдаллалца, уж Аргунски шин профтехучлища общежитешка бахаш ба.

Кхетаде йиъ я — баха Іобаьхкача наьха хьалхара хаттараш болх мичахьара лаха йиъ я, цІеношн хьалде маца доладала йиъ я яхаш, долга. Цу хаттараша а Шалински райисполкома председателя Н. Дааева хьадда жоп делар. Болх? Къахьегама тІера дола кулгаш деззиг йола промышленни предприятеш городе кІезига яц. Юртбоахама болхлой эшаш ба «Южный», «Шалинский» совхозашка. Специалистех лаьца дийцача, эггара хьалха — хьехархой, берий бешамашкара воспитателаш, ишшта кхыбараш Аргуне чІоагІа эшаш ба.

Наха лаьрхІа йола гІишлош хьалъелга, гаьна ца доакхаш, хьалъе лаьрхІад Шалински районе. Ух деношка растворо - бетонни узел хьалъе болалургба, юхха йолаш я гІишлон материалий склад а.

А. САДУЛАЕВ,
спец. корр.

Демократе хьале даха Іомалу

КЪАХЬЕГАМХОЙ ЛОІАМАГІА

Демократен гласностой денгара денга сомайоахаш латт дуккхача наьха уйлаш, чІоагІлуш боагІа цар общественни вахарцара бувзам. ХІаравар социальни процессашка хьинаре дакъа лаца гІерг. Из ишта хилар хьагойт вай вахаре нийслуш долча дукхача масалаша.

Ух деношка Малгобекски районерча «Алханчуртский» яхача совхоза къахьегамхоша лаьрхІар шоай лоІамагІа шоашта директор харжа. ДІакхайкайир хоржамий условеш. Директор хила безам болаш цига дакъа лаца лаьрхІар шийтта саго. Царех хІаравар, цар чулоацамга, хІанззалца даьча балхашка, профессиональни кхетамга хьежача, хано дІадеххача тайпара кулгалхо хила таро йолаш ва. Цар хІаране программа кІоаргга экономически а социальни а чулоацам болаш я.

Директор хила безам бараща юкъе ба Іилма кандидаташ, партийни, советски болхлой. Царех дикагІвар хоржилга атта гІулакх дац. Саг электрически лампочка яц. Из патрона чухьовзайча хов миштай: йоаге» дика я, ца йоаге, во я. Сага чулоацам, цун дог - уйла, цун фу карагІдаргда ха дезалга Іалаьмате чоалхане хІама да.

Цудухьа совхоза къахьегама коллективо уж хоржамаш чакхдаха викал вир шоашта юкъе эггара чІоагІагІа лоархІаш, кхеташагІа хІама фийла вола 94 саг. Ала доагІа, цар шоашта коллективо тІадилла гІулакх лоархІаме, цхьакхха тайпара кІал кІийле йоацаш, озабезам хургбоацача хьале, нийсъ йолаш, демократни гласности телхаергйола оагІув нийс ца йолийташ, чакхдаьккхалга, Собране доакъошхой лоІамагІа совхоза парторганизаце секретара М. Точиевс хьа а йийла, дІахьехкар гулбеннарашка кхажамаш Іочутовса деза яьшка. Цул тІехьагІа царна бІарга а гуш, из дІа а къайла, пломба техар. Счетни комиссн а наха шоаш хьахержар.

Собране доакъошхошта лайра, цхьакхха тайпара киловзал чакх ца ялийта, хІара кхажа тІехьашка счетни комиссе членаша кулгаш яздар. Из а парна товчча бесса хьаднр. Лоацца аьлча, демократе дІа ма деххара дІабихьар собране ший болх. Цудухьа кхетаде хала дац, хоржамий собране шин дийнахьа болх бе бийзалга.

Эггара хьалха кхаж тессача, директор хила дІаязвеннача шийтта кандидатах кхо саг висар. ШоллагІа йола тур чакхъяьлча царех цаІ юкъера дІаваьлар. Юхе виссача шиннех дикагІвар хоржаш кхозза кхаж тасса бийзар. ТІаккха мара гучаваланзар совхоза хургвола директор. Безткъеи вийтта сагах шовзткъеи вийттане ший кхаж дІабелар цунна. Малав наха шийттанена юкъера толашагІа лаьрхІар?

Из ва Костоев Хаматхана Султан. Цунна кІоаргга бовз юрта боахам, кхеташ ва таханарча экономически а социальни а проблемаех. Кертерадар да цу совхозе бахача наха везаш а уж цунна безаш а хІлар. Султан вац вахаро хьийста саг. Дукхха хало а ловш ший хьинарца, хьаьккалца даьд цо хІанззалца хьадаьр. Юртбоахама техникум чакхъяьккхай. Цул тІехьагІа хьинаре къа а хьегаш заочно юртбоахама института экономически факультет чакхъяьккхай. Цо кулгалду унх совхозера номер ихоъ йола бригада даим а къахьегама толамаш доахаш хьайоагІа. ДІадахача шера план 19 центнер йолаш хІара гектара тІара 31,8 центнер кІа чунйцар бригадо кхашкара. Ишшта дика хьувкъам хилар цун хьажкІийни коартолийни кхашка а.

Цхьаьккха цхьа хІама бахьан долаш а мутІахьа хилар Костоевна собране доакъошхой. Ше директор хоржеце чакхъякхха лаьрхІа программа езаслар наха. Из кІоргга чулоацам болаш а совхоз экономически а социально а дегІайоалаяра наькъаш белгалдоахаш а я. Лоацца аьлча, аренда кІийле а лувцаш я цун боахам тоабара программа. Цу масса а долча хІамо теша таро лу совхоза къахьегамхоша шоашта директор нийсса харжа хиларах а цар дІахо йодача хана балха тІа а вахаре а аьттув барг хиларах а.

Г. ОСМАНОВ.

Депутата трибуна

Наха эшачун-йоакхо

Бутт совгIа ха мара яц со СССР халкъа депутаталла хержа. Боккха, Iалаьмате боккха бехктокхам тIабож сона, халкъо шиг тешам беннача виккала. Из тIехдина кхетадеш а ва со, хIана аьлча, хIанзчул тIехьагIа хIара шоай сакъувлаш бола бала а бахьаш со волча гIо деха хьатIаухаргба нах. Царна гIо дара, законагIа доагIача тайпара гIулакх нахкдаккхара, из делга бе-беча инстанцей хьакмашкара цIенхаштта хьадехара, наха эшар Iалашделга вIашtIехьдаккхара, перестройко дIа ма деххара дерриг гIулахкаш, янйсхо а йолаш, чакхдахара согара а со санна болча кхыча халкъа депутаташкара а эшаргда доккха денал, принципиальность йолаш хилар, цкъа дIадоладаь гIулакх дизза чакхдаллалца теркама юкъмоттиге а лоаттадеш, на бокъалгахьа дерзадалца са ца тер, ишта кхы дIаха а. Сайга из дулургда аьнна а хет сона.

ХIанз укх деношка къхат денад согa Костоев Къурейшагара. Шийна из гIо делга дехаш ва из. 40 шу гаргга ха я цо Назрановски АТП пхоалле, аьшка пхьар а волаш, болх бу. Юрта вахаш воландаь квартира хьаэцара аргIа юкъера дIаваьккхаь из, цун 10 сагах латта дезал цхьан времянка чу бахаш ба. Шийна цIеношг дергдар, аьнна, ссуда дийхача из а деннадац цунна, тайп-тайпара бахьанаш хьалха а тувсаш. Цу гIулакха хIанз оарцагIвала дага ва со. Тохнаргда, правительства сощам болашце а цIеношг дара ссудаш эшачарна дIателаш ца хилара бахьаь. Мотгигашкарча Iаьдала органий болхлоша цу тайпара харцонаш лелайой янне а кхоачащъюлургIыш вайга «Жилье-2000» яха программа. Цу гIулакха эггара хьалха йоакхо е езаваш а из цоай теркама юкъмоттиге лоаттаде дезаваш а юрта Советаш ма йий, царга хила еза цIеношг хьалдара гIо эшаш болча шоай юртхой спискаш а наьха вахара хьалех оттаь йола акташ а. Царга хьежина банко хьателла деза наха дехаш дола ссудаш.

Дукха уйла яьй из Кхачан программа кхоачашъяра де дезарий хьакъехьа. TIaтIа тоадала дезача метте талхаш латт из кхоачашъярца дувзаденна хьал. Хьэцаргьа вай тIеххьара сводка. Республика бIарчча хьанйцача кIезигденнад боахамашкара доахана Iул, код тIара оалхазараш. Цудухьа тикашка тоъаш дац дулх, шура, шурий продукташ. ХIанад таханара хьал ишттa? Шоана дагадоагIа хургда, хьамсара газет дешараш, итт-пхийтта шу хьалха ерриг кагий бригадаш, фермаш дIа а йоахаш, доккхий специализированни боахамаш вIашагIдехка. Сога хаьттача Iалаьмате доккха а товде хала а гIалат дар из, хIаьта бочъонца аьлча, тахан вай еча перестройкана тIехь а доккха зе даьд цу гIулакхо. Вай наха хIанз а хац хьайбашта лерттIа Iунал де, цхьаь цхьан боахаме тоъал Iалашдаь доакъар ца хилар Iаткъ доахан Iангара дахара, хIаьта из бахьан долаш эсала да доахан, яла йиш йолчул кIезигагIа я хIара Iатто луш йола шура, лоха я цун хьоанал. Из ше мел дар чIоагIа Iаткъаш да Кхачан программа кхоачашъяра гIулакха эшаш болча шоай юртхой спискаш а наьха вахара хьалех оттаь йола акташ а. Царга хьежина банко хьателла деза наха дехаш дола ссудаш.

Дукха уйла яьй из Кхачан программа кхоачашъяра де дезарий хьакъехьа. TIaтIа тоадала дезача метте талхаш латт из кхоачашъярца дувзаденна хьал. Хьэцаргьа вай тIеххьара сводка. Республика бIарчча хьанйцача кIезигденнад боахамашкара доахана Iул, код тIара оалхазараш. Цудухьа тикашка тоъаш дац дулх, шура, шурий продукташ. ХIанад таханара хьал ишттa? Шоана дагадоагIа хургда, хьамсара газет дешараш, итт-пхийтта шу хьалха ерриг кагий бригадаш, фермаш дIа а йоахаш, доккхий специализированни боахамаш вIашагIдехка. Сога хаьттача Iалаьмате доккха а товде хала а гIалат дар из, хIаьта бочъонца аьлча, тахан вай еча перестройкана тIехь а доккха зе даьд цу гIулакхо. Вай наха хIанз а хац хьайбашта лерттIа Iунал де, цхьаь цхьан боахаме тоъал Iалашдаь доакъар ца хилар Iаткъ доахан Iангара дахара, хIаьта из бахьан долаш эсала да доахан, яла йиш йолчул кIезигагIа я хIара Iатто луш йола шура, лоха я цун хьоанал. Из ше мел дар чIоагIа Iаткъаш да Кхачан программа кхоачашъяра гIулакха эшаш болча шоай юртхой спискаш а наьха вахара хьалех оттаь йола акташ а. Царга хьежина банко хьателла деза наха дехаш дола ссудаш.

Кхача — из политика я. Мел сихагIа дIагIоргдар перестройка гIулакх, нагахьа санна массанахьа а кхоачам хиллал яа продукташ наха яларе. Кер биза волча сагаца аттагIа ма дий моллагIа дош дувца, моллагIа проблемаш къоастае. Геттара дика а хет сона хIанз мукъагIа из кхетадаь. Фордашта, океанашта тIех а дувлаш, гаьннарча, доаэол дехьарча, мехкашка ух вай, ялат доккадалар тхона. ХIаьта вай воай лаьтта-м дуккха беркатегIа а алсамагIа а ма дий царчул, цу тIа Iалаьмате доккхий хьувкъаманг чуйиде йиш ма йий вай, ялат, кхартолаш, баьчадараш, доакъараш кхедеш.

ДIадаккха деза ахархо лаьттанца буввааккха хилар, юхаметтаоттаде деза лаьттан тIа саг вIзза да хилара хьал. Мишта де йиш я на? Эггара хьалха цу гIулакха оарцагIъяккха еза аренда, хIана аьлча из я тахан моллагIбола боахам дегIаболабара лоархIаме гIа боаккхача кертгера юкъмоттиг дIалоашар, производственни экономически отношенеш тоаяра гIо дер, дисциплина чIоагIъелга Iалашдер.

Цу хьанъехьа дувцаш тхоай арендни бригада гIулакхех дола масалаш доаладе лов сона. ХIара гектара тIара 35 центнер гибридни хьажкIаш, эзар центнерал совгIа баьцовгIаш чуйцар оаха соахка. 32 процент тIехкхоачашйир производственни программа. Цудухьа со чIоагIа дог тийша ва арендни подряд массе а мотгигашка юкъейоалаяро кхачанна дувзаденнача дешай ирал дIайоаккхаргхиларах. Хьэцалаш, масала, доахан леладелга. Хьайбай Iул дебадара хаьдда а пайдане а бола никъ ба, сога хаьттача, уж кхоабалга наьха шоай кара дIадалар. Нагахьа санна юрташка бахача нахагара 100 килограмм дозалга кхачалца цар кхаьба дола Iасилгаш, дийна доагIа тIара 125 центнер коартолаш чуэца езаш ба ду совхоза кхаш леладераш. Цхьабакъда, цар лаьрхIад уж хIара гектара тIара 140 центнер яха.

— Хьувкъам алсамбакхара фу даьд оаш хIанзле, фу де лерхI? — аьнна даьча хаттара жоп луш Яндиева аьлар:

— Еррига коартолаш подрядагIа лелае звеношта дIаеннай оаха. ХIаьта Гайтов Татархана кулгалдеча механизированни отрядо пхе шера арендагIа лелае хьанIцача кхаьша пхеергьа. Вешта цун доалахьа 300 гектар лаьтта да хIанз. Коартолел совгIа цар цига лелаергьа кхытайна культураш а. Шу чакхдоалаш итог яьчул тIехьагIа, шоай эцаргдола ахча чуйцача хьувкъамах тийша хургдолга кхетадеш, хIанз низ дIакхоачар ду цар из дуккагIа бакхка йиш хулийтаргIола тарона вIашtIехьъяха гIерташ.

Бакълур керттера агроном. Соахка зяба аьхар деррига коартолаш дIаера хьакъоастадаь лаьтта. TIакхка Iай органически удобренеша хьаьндир. Цул тIехьагIа бIаьстан юххье лаьтта Iайна тIоадал социяра макхаш доахан, хIара гектара тIа ихокха центнер ихоачийтаи азотни, калийни, йих центнер — фосфорни минерални удобренеш тайсар. TIакхка уж лаьттаца дIаэлица кхашка са а лаIайта коартолаш дIаера харшаш даьхар.

Белгалдакхка доагIа подрядагIа, арендагIа болх беш боацача хана санна массанахьа ихьтарра а да товсаш, кхаI картограмашка хьежа лаьтта хьоанал кIезигагIа йолча уж дуккагIа ихоачийтаи болх баьлга.

— ХIанз, коартолаш дIаюш, а харшашка чоалхане йола гранулированни удобренеш товс оаха, хIара гектара тIа уж ихокхка центнер кхоачашъелга. Цу деррига нена цхьана цIенхаштта уйла е еза вай Iилманхоша ахархочоа эша низбола. Универсальни техника хьаелгах, цунца бизача боараме арендаторашг Iалашбелгах. Лаьттангахьа юхадIаверзаве веза, цу тIа бе ча балхах дог ихкха вола ахархо.

Тхъаьи шийтта шу да Казахстанера вай цIадаьхка, дIахьажкал вай юрташка. Цхьаккха социально-культурни Iалашо яц юрташта яь. Наьсарен а МагIалбика а эожашкарча цхьайолча юрташка хIанз а тIехь чуйиллаяц радно, газ, хий, цига хьалъяьяц эшшача боараме школаш, культура кхуарчаш, банеш, телефонни бувзам бац. Эхь деций ТIой-юрт санна йолча нах бахача йоккхача моттиге клуб е культура ЦIа па хилар. Энаж-къонгий-Юртарча школашка бераша кхаь сменагIа дешаш хилар, е шин Ачалжхенацкен Дабий-Юртен наха мала хий ца хилар. Цу шин района дукхача юрташка яц деша даха ха ихачанза долча берий, медицински гIо дара, наха бытовой гIулакхаш дара йола учрежденеш е пункташ. Цудухьа мехка парламенте гIоттаде дага ва со Назране медицински училище хьаеллара, керда, хIанзарча ханара автовокзал хьалъяра, МагIалбика спорта Дворец, 600 моттиг спортйола кинотеатр. Экажкъонгий-Юрта 720 дешархочоа лаьрхIа школа, TIой-Юрта культура цIа хьалдара дешаш. Наха болча аьттонна газ чуйиллийта хьожаргва со Iаьлий-юрта.

Укх тIехьарча шин-кхаь шера кIезига дийцадац вай

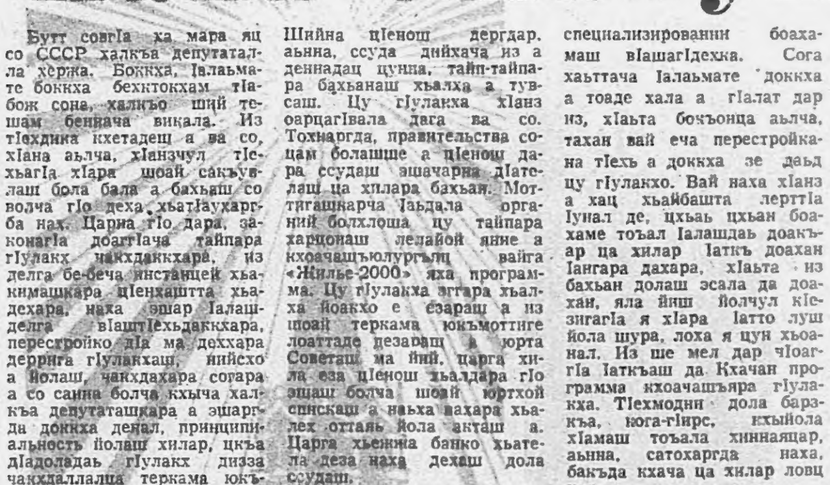

Перестройка: торговле таронаш

1987 шера июль бетта денз «Малгобекнефть» яхача НГДУ болхлой Iалашбара йола отдел (ОРС) болх беш я боахам лелабара кердача хьалашка. 1986—1987 шерашка отдела партбюрос кулгал а деш, партийнни профсоюзний организацеша керда экономически методагIа болх бе балара бокхка кийчон болх бир. Ишта, балха моттиташтен болхлоштен аттестаци яр, торговлени общепитен предприятей коллективаш бригадни методагIа болх бе яхар, тIехьарча результаташка-товарооборотага хьежжа баьча балхах алапи далар — уж шедар дикагIа довзийтара а, цох дикагIа пайда эцийтара а духьа Белоруссен Прибалтийски республикайн опыт тахкар.

ЛоархIаме болх баьб пачхьалкхен предприятех (объединенех) долча Законагa хьежжа первичнн къхьегама коллективашта кхетам балара даькъе. Хержай коллектива балха орган — къахьегама коллектива совет, цун председатель я комсомола комитета секретарь М. Х. Котиева.

Керда боахама реформа дегIайоалаеш 1988 шу чакхдоалача хана денз цхьацца йола предприятеш арендагIа дIаеннай оаха, хIаьта, хьалха денз шоай йолча таронех чIоагIа во пайда эцаш хинна йола предприятеш оаха дезалий подрядага яьхай. Ишта. Вознесенски участкера № 3 йолча «Промышленные товары» яхача тика коллектив 1985 шера денз товараша реализаци яра боарам шерагара шерага кIезигагIа беш яр: 1988 шера тика дезала подрядагIа болх бе яьккхар, бригадана кулгалдеш яр къона торговле специалист Р. М. Костоева. Нов. Костоева кертте латташ йолча бригада шоаш подрядагIа баьннача шоллагIча бетта денз торговлен культура тоаеш, ассортимент шерьеш, материальни затраташ кIезигагIа а еш, промышленни товарий реализаци яра боарам 20—25 процент айбир. Кхаь сагах латташ йолча бригадай членаша бетта 250—260 сом алапи хIараие эца баьлар. Цул тIехьагIа оаха арендагIа дIаелар кухни а, № 39 йолча тикацара кафетерий а. Т. Н. Даурбекова кертe латташ йолча бригадас кухне арахецаш йолча продукце реализаце а производства а боарам шозза дукхагIа хинлийтар. «Витаминный бар» яха кафе арендагIа дIаеннай Афганистане эскаре гIулакх деш хинна волча инвалида - интернационалиста Ахцнев Бахьауддина Йоакъапа. ХIанз из цун ремонт а оформлени а еш ва. Бар видеотехникаца Iалашъе лаьрхIа я. Балха режим а бюро дергдолча гIулакхий программа а комсомола городской комитето чIоагIъергья. Ишта арендагIа дIаеннай «Хозтовары» яха № 17 йола тика, ресторан, кондитерски цех, ишта кхыяраш а. Тхона хьагучох, торговлен экономикен тоаяра перспектива — мах бара арендни системаца ювзаенна я.

1988 шерага кхаччалца, ОРС коллектив, юкъера хьанйцача, 30—40 эзар сом пайда эцаш яр, 1988 шера оаха Госбюджете 66 эзар сом дIадахьийтар, хьалъй социальни дегIаахара фонд а, коллектива 13-гIа дола алапи а деннад.

Духьхьашха доладеннад тхо коллектива лаьрхIа цIеношг хIанз гIишлон балхаш деш да 10 цхьацца квартира йола цIеношг, кафе, кхыйола объекташ хьалъеча.

ДIадаха шу йистедоалача хана, Чапаева улицагIа Бековиче бахаш болча наха лаьтта Iочутакхарах доккха зенаш хилар, чубаха фусам йоацаш 200 совгIа деза лбисар, цу тайпара хьал да къаьнача города кхыйолча участкашка а. Ховш ма хиллара, МагIалбикера маьхх еш йола завод болх ца беш сецар дIадаха шу йистедоалларча хана.

Столове тишъеннача зданена реконструкци а еш цу участке ОРС-а коллективо вIашtIехьдаькхар дийнахь-бус 1500 килограммага дIакхоачаш маьхх йоттилга. Хатар хиннача наьха аьттув ба хIанз шоаш бахача йIайха маьхх эца, цул совгIа царна хулийт хьайбай продукци а (даьтта, тушенка) кхыдола бакалейни а боахаме эшаш дола а товараш.

Мах бараллеи общепита гIулакхаш дараллеи совгIа ОРС-а коллектив промышленни товараш хьадеш я.

Б. АХИЛЬГОВ,
«Малгобекнефть» яхача НГДУ ОРС-а начальник.

Репортаж

TIEXXЬАРА ГЕКТАРАШ

Iуйрийна итт сахьат даьна ха. Тхо да Назрановски района «Экажевский» совхоза коартолаш дIаюча кхай тIа. Сийрда хьеж малх. Кхашка хийцца болх бе йиш хулийтача хIара сахьатах ма хуьлу бокхагIа пайда эца гIерташ къахьег механизатораша. Ворхl агрегат йоал коартолаш дIаюш.

— Кхы а кхиъ кхыча кхай тIа я тха болх беш, — дувц, уьхаза волча совхоза керттерча агронома Яндиев Абдула Хьамида. — Вешта уьх шера из культура 600 гектара тIа кхеергйолаш да тхо. Тахан царех тIехьара гектараш я дIаюш.

ПланагIа уьх шера хIара гектара тIара 125 центнер коартолаш чуэца езаш ба ду совхоза кхаш леладераш. Цхьабакъда, цар лаьрхIад уж хIара гектара тIара 140 центнер яха.

— Хьувкъам алсамбакхара фу даьд оаш хIанзле, фу де лерхI? — аьнна даьча хаттара жоп луш Яндиева аьлар:

— Еррига коартолаш подрядагIа лелае звеношта дIаеннай оаха. ХIаьта Гайтов Татархана кулгалдеча механизированни отрядо пхе шера арендагIа лелае хьанIцача кхаьша пхеергьа. Вешта цун доалахьа 300 гектар лаьтта да хIанз. Коартолел совгIа цар цига лелаергьа кхытайна культураш а. Шу чакхдоалаш итог яьчул тIехьагIа, шоаш эцаргдола ахча чуйцача хьувкъамах тийша хургдолга кхетадеш, хIанз низ дIакхоачар ду цар из дуккагIа бакхка йиш хулийтаргIола тарона вIашtIехьъяха гIерташ.

Бакълур керттера агроном. Соахка зяба аьхар деррига коартолаш дIаера хьакъоастадаь лаьтта. TIакхка Iай органически удобренеша хьаьндир. Цул тIехьагIа бIаьстан юххье лаьтта Iайна тIоадал социяра макхаш доахан, хIара гектара тIа ихокха центнер ихоачийтаи азотни, калийни, йих центнер — фосфорни минерални удобренеш тайсар. TIакхка уж лаьттаца дIаэлица кхашка са а лаIайта коартолаш дIаера харшаш даьхар.

Белгалдакхка доагIа подрядагIа, арендагIа болх беш боацача хана санна массанахьа ихьтарра а да товсаш, кхаI картограмашка хьежа лаьтта хьоанал кIезигагIа йолча уж дуккагIа ихоачийтаи болх баьлга.

— ХIанз, коартолаш дIаюш, а харшашка чоалхане йола гранулированни удобренеш товс оаха, хIара гектара тIа уж ихокхка центнер кхоачашъелга. Цу деррига нена цхьана цIенхаштта уйла е еза вай Iилманхоша ахархочоа эша низбола. Универсальни техника хьаелгах, цунца бизача боараме арендаторашг Iалашбелгах. Лаьттангахьа юхадIаверзаве веза, цу тIа бе ча балхах дог ихкха вола ахархо.

Тхъаьи шийтта шу да Казахстанера вай цIадаьхка, дIахьажкал вай юрташка. Цхьаккха социально-культурни Iалашо яц юрташта яь. Наьсарен а МагIалбика а эожашкарча цхьайолча юрташка хIанз а тIехь чуйиллаяц радно, газ, хий, цига хьалъяьяц эшшача боараме школаш, культура кхуарчаш, банеш, телефонни бувзам бац. Эхь деций ТIой-юрт санна йолча нах бахача йоккхача моттиге клуб е культура ЦIа па хилар. Энаж-къонгий-Юртарча школашка бераша кхаь сменагIа дешаш хилар, е шин Ачалжхенацкен Дабий-Юртен наха мала хий ца хилар. Цу шин района дукхача юрташка яц деша даха ха ихачанза долча берий, медицински гIо дара, наха бытовой гIулакхаш дара йола учрежденеш е пункташ. Цудухьа мехка парламенте гIоттаде дага ва со Назране медицински училище хьаеллара, керда, хIанзарча ханара автовокзал хьалъяра, МагIалбика спорта Дворец, 600 моттиг спортйола кинотеатр. Экажкъонгий-Юрта 720 дешархочоа лаьрхIа школа, TIой-Юрта культура цIа хьалдара дешаш. Наха болча аьттонна газ чуйиллийта хьожаргва со Iаьлий-юрта.

Укх тIехьарча шин-кхаь шера кIезига дийцадац вай кхоачашъелга. Цу деррига нена цхьана цIенхаштта уйла е еза вай Iилманхоша ахархочоа эша низбола. Универсальни техника хьаелгах, цунца бизача боараме арендаторашг Iалашбелгах. Лаьттангахьа юхадIаверзаве веза, цу тIа бе ча балхах дог ихкха вола ахархо.

Тхъаьи шийтта шу да Казахстанера вай цIадаьхка, дIахьажкал вай юрташка. Цхьаккха социально-культурни Iалашо яц юрташта яь. Наьсарен а МагIалбика а эожашкарча цхьайолча юрташка хIанз а тIехь чуйиллаяц радно, газ, хий, цига хьалъяьяц эшшача боараме школаш, культура кхуарчаш, банеш, телефонни бувзам бац. Эхь деций ТIой-юрт санна йолча нах бахача йоккхача моттиге клуб е культура ЦIа па хилар. Энаж-къонгий-Юртарча школашка бераша кхаь сменагIа дешаш хилар, е шин Ачалжхенацкен Дабий-Юртен наха мала хий ца хилар. Цу шин района дукхача юрташка яц деша даха ха ихачанза долча берий, медицински гIо дара, наха бытовой гIулакхаш дара йола учрежденеш е пункташ. Цудухьа мехка парламенте гIоттаде дага ва со Назране медицински училище хьаеллара, керда, хIанзарча ханара автовокзал хьалъяра, МагIалбика спорта Дворец, 600 моттиг спортйола кинотеатр. Экажкъонгий-Юрта 720 дешархочоа лаьрхIа школа, TIой-Юрта культура цIа хьалдара дешаш. Наха болча аьттонна газ чуйиллийта хьожаргва со Iаьлий-юрта.

Укх тIехьарча шин-кхаь шера кIезига дийцадац вай кхоачашъелга. Цу деррига нена цхьана цIенхаштта уйла е еза вай Iилманхоша ахархочоа эша низбола. Универсальни техника хьаелгах, цунца бизача боараме арендаторашг Iалашбелгах. Лаьттангахьа юхадIаверзаве веза, цу тIа бе ча балхах дог ихкха вола ахархо.

Тхъаьи шийтта шу да Казахстанера вай цIадаьхка, дIахьажкал вай юрташка. Цхьаккха социально-культурни Iалашо яц юрташта яь. Наьсарен а МагIалбика а эожашкарча цхьайолча юрташка хIанз а тIехь чуйиллаяц радно, газ, хий, цига хьалъяьяц эшшача боараме школаш, культура кхуарчаш, банеш, телефонни бувзам бац. Эхь деций ТIой-юрт санна йолча нах бахача йоккхача моттиге клуб е культура ЦIа па хилар. Энаж-къонгий-Юртарча школашка бераша кхаь сменагIа дешаш хилар, е шин Ачалжхенацкен Дабий-Юртен наха мала хий ца хилар. Цу шин района дукхача юрташка яц деша даха ха ихачанза долча берий, медицински гIо дара, наха бытовой гIулакхаш дара йола учрежденеш е пункташ. Цудухьа мехка парламенте гIоттаде дага ва со Назране медицински училище хьаеллара, керда, хIанзарча ханара автовокзал хьалъяра, МагIалбика спорта Дворец, 600 моттиг спортйола кинотеатр. Экажкъонгий-Юрта 720 дешархочоа лаьрхIа школа, TIой-Юрта культура цIа хьалдара дешаш. Наха болча аьттонна газ чуйиллийта хьожаргва со Iаьлий-юрта.

Укх тIехьарча шин-кхаь шера кIезига дийцадац вай кхоачашъелга. Цу деррига нена цхьана цIенхаштта уйла е еза вай Iилманхоша ахархочоа эша низбола. Универсальни техника хьаелгах, цунца бизача боараме арендаторашг Iалашбелгах. Лаьттангахьа юхадIаверзаве веза, цу тIа бе ча балхах дог ихкха вола ахархо.

Тхъаьи шийтта шу да Казахстанера вай цIадаьхка, дIахьажкал вай юрташка. Цхьаккха социально-культурни Iалашо яц юрташта яь. Наьсарен а МагIалбика а эожашкарча цхьайолча юрташка хIанз а тIехь чуйиллаяц радно, газ, хий, цига хьалъяьяц эшшача боараме школаш, культура кхуарчаш, банеш, телефонни бувзам бац. Эхь деций ТIой-юрт санна йолча нах бахача йоккхача моттиге клуб е культура ЦIа па хилар. Энаж-къонгий-Юртарча школашка бераша кхаь сменагIа дешаш хилар, е шин Ачалжхенацкен Дабий-Юртен наха мала хий ца хилар. Цу шин района дукхача юрташка яц деша даха ха ихачанза долча берий, медицински гIо дара, наха бытовой гIулакхаш дара йола учрежденеш е пункташ. Цудухьа мехка парламенте гIоттаде дага ва со Назране медицински училище хьаеллара, керда, хIанзарча ханара автовокзал хьалъяра, МагIалбика спорта Дворец, 600 моттиг спортйола кинотеатр. Экажкъонгий-Юрта 720 дешархочоа лаьрхIа школа, TIой-Юрта культура цIа хьалдара дешаш. Наха болча аьттонна газ чуйиллийта хьожаргва со Iаьлий-юрта.

Укх тIехьарча шин-кхаь шера кIезига дийцадац вай кхоачашъелга. Цу деррига нена цхьана цIенхаштта уйла е еза вай Iилманхоша ахархочоа эша низбола. Универсальни техника хьаелгах, цунца бизача боараме арендаторашг Iалашбелгах. Лаьттангахьа юхадIаверзаве веза, цу тIа бе ча балхах дог ихкха вола ахархо.

Тхъаьи шийтта шу да Казахстанера вай цIадаьхка, дIахьажкал вай юрташка. Цхьаккха социально-культурни Iалашо яц юрташта яь. Наьсарен а МагIалбика а эожашкарча цхьайолча юрташка хIанз а тIехь чуйиллаяц радно, газ, хий, цига хьалъяьяц эшшача боараме школаш, культура кхуарчаш, банеш, телефонни бувзам бац. Эхь деций ТIой-юрт санна йолча нах бахача йоккхача моттиге клуб е культура ЦIа па хилар. Энаж-къонгий-Юртарча школашка бераша кхаь сменагIа дешаш хилар, е шин Ачалжхенацкен Дабий-Юртен наха мала хий ца хилар. Цу шин района дукхача юрташка яц деша даха ха ихачанза долча берий, медицински гIо дара, наха бытовой гIулакхаш дара йола учрежденеш е пункташ. Цудухьа мехка парламенте гIоттаде дага ва со Назране медицински училище хьаеллара, керда, хIанзарча ханара автовокзал хьалъяра, МагIалбика спорта Дворец, 600 моттиг спортйола кинотеатр. Экажкъонгий-Юрта 720 дешархочоа лаьрхIа школа, TIой-Юрта культура цIа хьалдара дешаш. Наха болча аьттонна газ чуйиллийта хьожаргва со Iаьлий-юрта.

Коммунистех дола дувцараш

САТЕМ БОАЦА САГ

Сийлен Улга тIахьожашше бIарг тIаотташ, зем боакхаш да цу тIа хьалтеха доалла цун сурт. Цунга хьежача холуш да хIаман кIоаргга уйла еш а хьаьхьал долаш а. вахаре дукха лайна саг из волга. Из къаьгга хьагойташ да цун бIарахьажар. Вайнаьха катийча наьха йолга хьахьохкаш йолча цун безамеча юхь-сибато безам бале а бече а шийна тIаоз наьха теркам. Цу тайпара болча нахаца безам болл духьхьашхара цунцара къамаьл дIадоладеше а. Из дизза бакъдеш да цун деррига вахар а гIулакхаш а. Тахан боахама эгара дикагIболча водителах цаI ва из...

Духьхьашха ши шу хьалха вIаши дайзар тхо цунца. 1987 шера бIаьстан юххье дар из. «Горячеисточненский» яхача совхозера М. Самбулатова кулгалдеча бригада механизатораш чуийна лард йоллаш боахкар хургболча хьувкъама, хIаьта Бараханов Iалауди царна тIачIоагIваь вар, дар хьашташ ший автомашинаца кхоачашдара. Хьаьта гурахьа ялат чуэцача хена а хьинаре дакъа лаьцар эIамигача сага кхашкара балхаш деча. Цхьаккха хIама диц ца долийташ, деррига теркалдеш, массадолчун а зем беш Iомайора цо хьалхалаттача, дикагIболча механизаторий балха опыт. Оалаш ма хиллара, овлангара денз Iомайора цо из. Цох ший беркат а даьлар. Дукха ха ялалехьа дикагIбараша цхьана яха йолайир цун цIи, коммунисташа доккха тешаш а дан, парте члена кандидаталла дIаэц Iалауди, хIаьта толашагIвола къона водитель из хиларах тарра, аргIа а йоацаш, цунна лу «ГАЗ-53» яха керда машина.

ХIара водителa ший стиль, оамал я машина лелаяра, цунна эша Iунал дара. Моттигерча бераша гаьннара йовз Iалауди тIавагIа «ГАЗ-53», гIадбаха махьарч а детташ даим. духьалъуда цунна, шоаш кIеззига мукъа а хахкар дех, шоаш де лерхIачох дагабувл, хIаьта белгала ала деза царех дуккхабараш Iалауди санна шоферраш хила ловш хиларах а. ХIанад из ишта, хIанад цунца бераш а, хIаьта ишта боккхий бараш а селлара дIанйна? Даьра да из масанена дукхавезандаь, хIаранеца дувца цунна моганда. Ба-кх уж, наха юкъе, цу тайпара дика, аьсала, Iнмерза оамалаш йохкараш, безам бале а бече а нах шоашта дIатIаувзараш. Царех ва Бараханов Iалауди, цудухьа тIагIерт цунна бераш, хIана аьлча воккхачунца воккха хила, эIамагIбаразща эIамагIа хила цунна ховндаь. Из бахьан долаш шоай бочагIа вола хьехамча, воккхагIвола новкъост а хет цох бераште.

Цун дикагIа оамалех цаI я шийна ховчох, дайзачох, Iемачох кхоачам а баь цун са ца тер. Цох дувцаш белгалдаккха доагIа ше укхаза къахьегача юкъа Iалауди йиъза комбайнера балха говзал караерзаяь хилар а хIара шера хьувкъам чуэцача хана болх бара ялат чуэца комбайн цунна тIехь тIачIоагIъяь хилар а. Деррига цунна мел де деза Iунал а ду къонача коммуниста. Цунца дувзаденна дагадоха лов соахкара хьувкъам чуэцаш хинна цхьа хIама. БIарччача дийнахьа комбайна тIара Iо ца воалаш болх а баь. кIезиг дукха салаIа лаьрхIар Iалауде, хIаьта комбайна тIа дIахо болх бе хайра цо Iомаваь новкъост а ма енайий, — аьлар цо, ше де воаллачун со духтIавоаккхаш санна, тIаккха шийна уллув латтарашка йист хулаш тIатехар: — цхьа хаттар дар са, хьувкъам чуэцарна юкъе латтача яхьах хоамаш кIезига хIана ду-теш вай газеташа, цу гIулакхах тийша Iалаьмате дукха ма дий, яхьа нравственни хьисап а телхаду цу дерригне. ДIауйла елаш оашаш: «Рекордага вода» яхача девизагIа республика кагирхошта юкъе латтача яхье дакъа лоацаш да тхо Алхаев Зайндеца цхьана. ХIаьта долаш дола сурт малагIа да? Е тхона а вокх боахамий къонача механизаторашта а хац лоалаца Бакъда, кхычахьа шийна аьттув лехаш лийланзар I. Бараханов. Ший льятта, ший юрт езачоа из санна дар товш дац, аьнна, хеташ ва из. Оалаш ма хиллара, мел къахьал шийх йоаллаш бале в Даьхен кIурал мерзагIа хIама дац сага. Из уйла дегчура дIа ца йоалаш чакхваьлар из Советски Гергаш-царча Низашка гIулакх деш ше хиннача юкъа а.

...СССР Лакхеьарча Совета халкъа депутаташ харжара ди гаргахоача ха-яр из. Чуийнна кхашкара балхаш деш боахкар горячеисточненцаш. Дукха дар цу деношка къонача коммуниста I. Бараханова кхоачашде дезаш хиннар а: кхашка боахкача наха дIаде ги хьатIадар, е моллагIдола кхы тайпа мовхьаш дIа-са дахьар, кхыдар. Из деррига кхоачашде кхоавора Iалаудн. Мартовски дн сайрегахьа лестадар. Боахаме кийчо еш бар СССР халкъа депутатаца тIехьара вIашагIкхетар дара. ХIаьта малагIча цIендас камаьрша кийчо яц хьаша-дай безаме тIаэцара? Деррига а кердадьихадар, тоадаьдар контора чухьа а коа-картал арахьа а: хьалтехадар керда яздаь плакаташ, лозунгаш, стендаш, кIир техаяр гаьнашта, массанахьа а лостам баьбар. ХIаьта цу дерригнепа геттара раьза волаш санна сийлен Улга тIа хьалтеха доаллача портрета тIара хьежаш ва I. Бараханов. Хьаьший камаьрша тIаэцара ший юртхоша яь кийчо къоабалъеш ва, аьнна, хеталургдолаш, велакъежара хьисапе леп цун безаме бIаргаш.

Х. БОГАТЫРЕВ.

Вежарий новкъостал

Бераш гIайгIане хулга доагIаш хIама дац. Берашка а кхийнерашка санна бала кхачар да из. Советски района ЗIамигача Варандашкара дезалаш шоаш бахача льятта текха хатар хилча, итташ шерашка шоай хьахинна боахамаш цига а дита, бахачара бохабезача айттар.

Цхьа ха якха «Горный воздух» яхача пионерски лагерга сайцар. Дукха хIама ду цу маха новкъостал деш. ГIишлош ечен гIишлон материалаш ечен болхлой профсоюза обкомо дукхха средстваш къоастахьй царна дIайха дах хIама вIашtIехьдаккхара. Цхьа кепиг ахча дала ца дезаш ЗIамигача. Варандерча наха бытовой гIулакхаш ду, йоахал лоаттаю, электрически энергии лу, хIамаш ютта пункт кийчъяьй, кхыдараш ду.

Зе хиннача наха ерригача республикера новкъостал лоатгаду. Надтеречни районера цхьа машин хьоар дера. Дукхха ахча деннад ЦIеча Жlарга организацега гIолла.

Хlаьта, цига укх деношка енаяр Г. Ахриева цIегарIча Назрановски «Электроинструмент» заводера делегаци. Цунна юкъе ба завода профкома председатель Х. Мостоев, партбюро секретарь А. Манкиев, литейно - прессови цеха начальник Б. Цуров, цехи профкомий председателаш М. Измаилов, Б. Пугоев. У. Балаев, тIемаи къахьегамех ветеран А. Имагожев, массехк профсоюзни болхло, партийни активист.

Хьалхарlа цIакхха вIаши бIаргабайнабеце а, вIашагIкхетар дулхахцIийх болча наьха санна хилар: завода болхлой производственни бувзамаш хиннадац «Керда вахар» яхача колхозашца. Хlаьта бала тIаэттача вIашагIкхийтар. Наьсархой баьхкабар зе хиннача наха шоаш дена 6310 сом ахча дIадала. Из дар завода коллективо деш дола материальни новкъостал.

1305 сом деннад литейно - прессови цехо. Болхлоша шоашта кварталарlа йоарlа премеши цхьан дийнахьара алапин хьожадир бахарах бехача наха. Вож ахча къаьст - къаьстача нахем предприяте кхыча участкашеи деннадар. Хlаране ший тарлуш дола ахча делар.

90 дезала декъа деза из ахча. Дукха хIама дац из, бакъда деза да дегтIара деш дола новкъостал хиларах тарра. Чlоагlа кер тохаболийташ дар из. Кхалнаха социлецар бIаргех дувла хий.

— Баркал шоанаI — йоах У. Хасановас, цун оаз къурдаша йохаю. Сов хьалха вешнав цун мар. Цо ше цхьаь хьалхха дьяр ялх бер. Шийга дар вIашагIтеха доккха доаца цIеношг даьдар цо. Йраза яха мара езацар цун. Дукккача шерашка цо Iоадаьр хIалаждир текхача льятго.

Исраилова Заллайна а материально хала да. Цун мар матта ва, воI эскаре гIулакх деш ва. Цун дезала болх бьяча, тхьамка дийнача колхозерча кхай тIа лер а йисаяц. Ма дарра аьлча Залпа хIанз хIама деш яц, ший ворхI беро кхоабаш я.

Ма дукха ба укхаза ишттa бола дезалI Бехачара бехараша шоашца цхьана боалабир ЗIамигача Варанде арахьара тIабаьхка хинна хьехархой Лущенкогlар Елена Владимировнан Виталий Ивановичн. Шоашта ахча делча раьза хул уж. Царна-м ишттa доккха зе а хиннадац. Юрта квартире баханш бар уж. Хlаьта а новкъа дар селхан лерттIа шоай болх беш хинна уж нах бехаI

Зе хиннарашта дукха ахча дезаргда гIишлон материалаш, мебель, цIаrlа лелаю хIамаш эца. Дукха новкъостал эшаш ба уж. Укхазза цхьа сом а лоархIаме да. Уж теш шоашта новкъостал дерг хиларах.

Л. СИНЯКИНА.

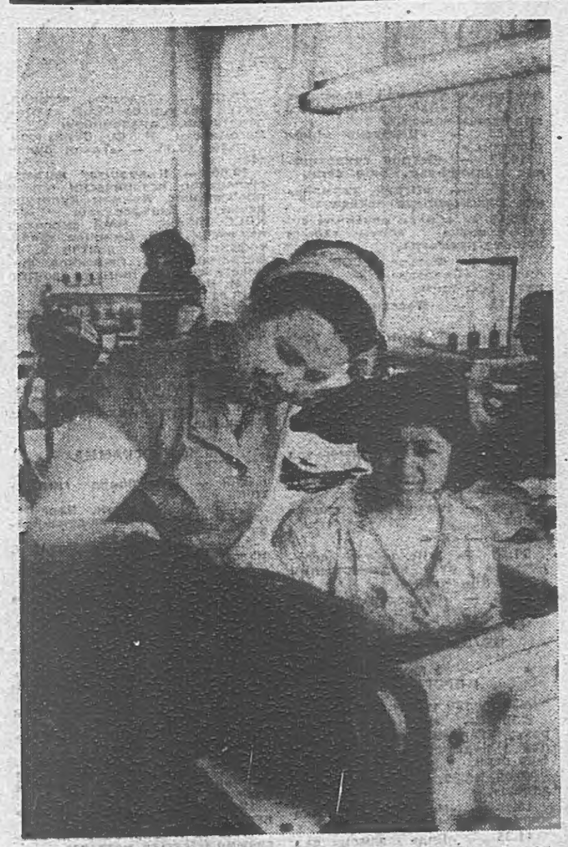

ГIулакх мишта ду шоана

ДЕЗАЧА ДЕН СИЙНА

«Силуэт» яхача производственни текстильно - галантерейни объединене коллектив укх деношка чIоагIа дог айденна я. Из атта кхетаде йиш я — вай мехка вахаре перестройкас бенна низ объединене гIулакхашна гуш ба. Къахьегама производительность, хьалхарча квартале пIца бола пайда, производство дегIаяра темпаш — уж мел йола показателаш яха лаьрхIа йолчарех дуккха лаьхагIа хиларах объединене коллектива гIулакхаш чIоагIа гIадвуташ да.

Иштта лакха толамаш долаш къахьега мишта вIаштIахьдаьннад царна? Ала доагIа, коллектив хьалха а во болх беш яцар, амма, тIехьарча хана перестройка, боахама расчета тIа гIа луш йолча таронех ше ма барра пайда эцаш къахьегаро гIо даьд из коллектива цу тайпара долча лаьхача толамашка кхача.

Объединене мел йола цехашн, вай республика районашка 20 гаргга йола филиналаш коллективаша арендагIа дIа пIцай. Из фу яхалга да? Из да производственни помещенех, энергех, оборудованех, бийдалах, фурнитурах луш дола ахча коллективо шиъ кисара луш долга.

Раскройщикаша, хьурмат ца деш, кIада хедаш хилча, дукха зигаш хиле, кIадах боагIаш бола пайда эца йиш йоацаш хьалха бусаш хиннаб. Е из крой дIаяхьийта йолча цехашка бешашка доацаш, из Iоцхессе, вIашагIыйча, цхьан тайпара йоаца деталаш вIашагIтегар — кхыча бесса аьлча, бIаргагушше брак йола хIамаш тегар.

Бакъда, цу тайпара долча пIрча гIулакхашца хьалха а къовсам лоаттабора амма, йоккха эффект йоацаш.

ХIанз предприяте ма варра вола визза да — къахьегама коллектица совето деш дар, цо еча решеней эффективность дика гуш я моллагIча балха моттиге.

Кхыча бесса аьлча, брак йолаш йола продукци арахецара таронаш цIенъяь дIаяьхай паччахьалкхен приемкаси къахьегама коллектива советен, хIаьта производстве мел йолча компонентех: бийдалах, энергех, оборудованех — боагIача боараме пайда эца таро хилийтар боахама расчети самофинансировании йолаш къахьегаро.

Цудухьа, иштта дог айденна а гIозбаьнна а ба швея-мотористкаш, цудухьа йиштта снийда яьннай цар йовхьаваш. XXVII партсъезда цIерагIа трикотажни цехера Игнатенко Людмила Валентиновна керте латташ йолча кагирхой бригадас (юкъера сурт, аьттехьа) из шиъ сийлен цIи масейтта шера лакхача толамашца къахьегаш хиларах а социалистически яхье дуккхаза котьяларах а яьккха я.

20 шу совгIа ха я бригадира Игнатенко къахьегаш йола, хIаьта, из опыт йолаш йолга дувца а дезаш. Шиъ дега камаьрша йолаш хиларах тарра, цо шиъ говзал дег тIара раьза а йолаш Iомаю къонача коллегашта — Ибдаева Тоитайнен Тазуркаева Лизайнен. Уж комсомолкаш предприяте шоай бригадиралла дуккха нIезигагIа болх бIеш бале а, амма, боккхагIчар масал хьалльаца, хIара денна хIана бац аьнна, дукха докхха деце а, шоай балха тIа толамаш доахаш ба.

Мастер Н. Ахмадова керте латташ йола цех (аьрдехьара сурт) «Силуэт» яхача объединене опытно-экспериментальни лоархIаш я. Производстве керда изделеш арахецача хана, цу изделе эцархо волча хьош бола ниъ уях цехера болабеш ба. Ухазара из болалуш хилар атта кхетаде йиш я швея-мотористка М. Цанцаевай балха опыт а говзал а лаьрхIача (Iохайна ягIар).

ХIана опытно-экспериментальни цехе тегаш я тIоарскех яь йола плащаш, куртказ пиджакаш. «Силуэт» яхача объединене из керда доладаь дола гIулакх хьаллаьца, массаза санна дIаходихьар яр хьалхалаттача цеха коллектив.

Мел дика а, хроза а тийга хиларах хIамаш во хьоарчаь, е нийча ниъсъяь яле, эцархочун бIарг тIаоттаргбац царна. Iа яха изделеш дика еце а хозача пакеташка, упаковкашка юкъе ехха хилча, царна безам тIабода. Из дика ховш ба упаковочни цеха болхлой, Попичева Мария, Торшхоева Аминат, Копанева Нина. Укх массехк шера цхьана болх беш хьабоагIа уж. Эцархочунна хIама эца безам хургболаш, из изделе дика хьоарчае хар а шиъ профессиональни говзал дIаехаш да, хIаьта, мехкарий из дика ховш а, шоай гIулакх дика деш а ба.

«Силуэт» яхача объединене коллектив дунен халкъашта, юкъерча цIейна — 1-ча Майна — дерттIа накъабахкара кийчо еш ба. Производственни помещенеш объединене фасади байракхащцен парте а, правительства а тIахьехамаш долча цIеча планаташцен кийчъяь я.

— Къахьегаме тхона карагI мел даьннар — хьона, ЦхьоалагIа Май! — «Силуэт» яхача объединене хIара къахьегамхочун дег чу да укх бIаьстен деношка цу тайпара дола дешаш.

А. САДУЛАЕВ,
спец. корр.
Н. КОБИАШВИЛИ сураташ.

Ираз дола вахар

Дукха ха йоаццаш Наьсарен горсовете кхаьчай, цкъа хьалхагIа хIама а дина, тIаккха дергда вай кхамаьл.

ТIехьагIо сих ца луш, дувц Ахьмада шиъ къахьегама наькъах. Из дIаболабелар Наьсаре ялат цIендеш йолча пунктера. Халонех ца къахкаш, цига дуккхача шерашка хьинаре кхаьйигар СаIинда Ахьмада. Бакъда, 1985 шера лазаро кIалвита цигара пенсе ваха вийзар цун.

Дуккхача хана денз фабрике упаковщицалла болх беш хьаений Юнуса Ровзат. Ховш да, юххьанца балха тIа низткъа моттигаш ниъслулга, цкъаза хьадеш дола хIама хьона хеттача тайпара чакхдалац. Иштта хилар Ровзата балха тIа а. Бакъда, балхах дог-м экххацар цун. Сатохар. МоллагIа дале а, шиъ де еннар цIенхаштта хьадора. ХIаьта къахьегама тIера из хиларах, кастта шиъ професси кIоргга караерзае вIаштIехьдаьлар цун. Иштта из хиларах 1980 шера цунна елар «Знак почета» яха орден.

— Хала дарий шоана иштта дукха дезал хьалкхебе? — хетт аз Ахьмадаген Ровзатаген.

— Хала да е атта да, дукха бераш долчарна мара ховргдац, — йоах, Ровзата — Бакъда, тIадувха барзкъа, два хIама доацаш цIаккха дисадац. Наха ниъсса даха гIийртад. Вай мехка хала дац бераш хьалкхеде, къаьстта тIехьарча хана дика новкъостал ду Iаьдало даьшта — ноаношта. Фабрике со болх беш йолаш дикка новкъостал дир сона профсоюзни комитето. Диъ цIа долаш квартира елар, хIара шера бераш пионерски лагере дохийташ путевкаш, иштта бераша тайпатайпара совгIаташ телар. Тховш а каст-каста курорташка саноторешка ихад. TIаккха кхы цул чIоагIагIа новкъостал мишта хургда?

Геттара дикълу тхо къамаьл даси нанаси шоай дезад бувцача хана. Иокхагlйола Марет маьре я, хIанз зIамига бер долаш цIагIа я. ШоллагIйола йоI — Хадишат лаккхе вай йийцача тайпара Наьсарен комсомола райкома хьалхара секретарь я. Атта дац Хадишата районни комсомола вожак йолаш, болх бе. Бакъда, цо из хьинаре, цIенхаштта хьабу, кIаьдъялар цун вIалла фуд а хац. Зайнаи ЧИГУ а яьккха, школе болх беш я. XIаьта, Хьади — 10 класс яьккха а яьнна даьнен наьннен цIагIе новкъостал деш. Амирхани, Мухьмад - Гирии Советски Эскаре гIулакх даьбаьнна, «Электроинструмент» яхача заводе болх беш ба. Цар хьинаре дакъа лоац вай перестройкана никъ кхы а цIагIа хилийтача. Мухьмад дезале эггара зIамагIа ва, хIаьта даьнаьна бочагIа а ва. Совхоз — техникуме деша вагIа из. Кастта юртбоахама специалист хургва цох.

— Тхо-м доккха хиннад, — йоах Ахьмада, — бераш, цар бераш а ираз долаш даьхача дика хет-кх.

М. ЧАХКИЕВ.

Школьни реформа—массане юкъара гIулакх

Перестройка оаз

Школьни реформа... Тайп - тайпара кхетаду цун маIан тайптайпарча хьехархоша. Цхьабаршта хет: арахьара гIо-новкъостал хьатIа а дена уж эргалонаш е еаш санна, иоллагIбаршта мотт лаккхьарча унаьанех еррига система хийцачул тIехьагIа мара цох хIама хургдоацаш санна. Сона хеташ из «реформа» яха къаьна кавенни дош да бехкедар. XIана аьлча, сов хоалуш я цох хьаетталу командно - административни ханара Iи. Согахьттача, аз «школьни реформа» а ца олалаш (сов дукха хиннай уж вай мехка, хьабаьнна дукха пайда а боацаш) «школьни перестройка» аргдар цох. Цу дешо шиъ метта оттабу цу гIулакха беррига чулоацам. Перестройка лозунг кхына тайпара да: хьо тохале хьай болх - моттиг эргалькха, тоае. Iайха дакхха хьай творчески хьаькъал оарцагI йоах цо, аз бокъо еннай хьона. Демократе, гласноста, кортамукъалеи наIараш а шерра хьайийлай хьона. Из да перестройкас вайгара дIадехар.

XIара педагог цу оазага, цу кхайкаралга ла а дувгIш шиъ болх вIаштIехьбоакхаш вече — гаьна яргьяц из вай цахаддаш ювцаш йола «реформа».

Оаха тхоай коллективе иштта кхетаду из дош, цунга хьежжа шиъ дехкар, шиъ гIулакх вIаштIехьдаккха а хьож тхоах хIараварвар. Цудухьа тхона тхоашта а хоалуш дикка эргалонаш хиннай-уях тIехьарча хана тха школе а къаьстъаьстача хьегархой балха а. Кулгалхо могаве тоам бече а ала лов сона: тха праза — директор а дика нийсъеннай тха коллектива — Бекова Роза Макшариповна. Цун хьинарца, цун хьалхаленца дувзаденна дукха а хувцамаш хиннад тха школе. Иштта я дикагIболча педагогех оаха вIашагIъелла административни корпус а.

Моллагlча школе эггара хьалха эшар, аз-ц цатоъар аргдар цох сона хеташ, хьехархошта юкъера барт - цхьоагIо, эхьэздел, дисциплина я. Тхона а эш из, хIаьта иху а духхагIа тхона бIарахьеначя. Берашта а эш. Цудухьа, нагахьа санна тхоай школе хинна а хулаш йоагIа а перестройка белгалонаш сай ювца езаш моттиг нийсъелча, эггара хьалха цу белгалон тIара дIайолалу со. Из тха школе йолаш а я, тхона пох дика тIехьале а йоал.

Перестройка йолаелчахьа профессионални низ айбенна, творчески балха боарам лакхбенна а духха педагогаш ба тхона юкъе. Царех хIаранте творчески ихуврч бувцалургбац сона, бакъда, цIераш-м йоахаргья аз цар. Шоай балха бокъонца бола перестройка бIухой ба ала мегаргболаш ба преподавателаш Л. М. Хашагульгова, Х. Х. Котиева, М. С. Евлоева, Р. Ш. Гетагажева, Я. Ж. Медов, З. Г. Цурова ихыбараш.

Со а яц тхоай школе хулача эргалонашта юстара. Со а гIерт перестройка заманга хьежжа сай болх тоабе а сай дош, айса бу хьехам берий хьакъалчу, сакхетамчу кIоргагIа бижийта а. Математика хьехаш я со, Яр 28-гIа шу а да аз из болх бу. Хетадала мег: фу хувцамаш, фу эргалонаш юлургья математика хьехачоа: еррига стереотип ма йий из, аьнна. Цун юкъера а корайоагIа лахача таронаш. Масала, хьаэцаргья вай математически лецеш. Пхийтта шу гаргга ха я аз сай урокашка хийцца царех пайда эца (еррига школашка из форма дIахьа йоаржае, аьнна, инструкци араььнна-м духха ха яц). Иокхха эффект йолаш хIама да из. ХьалхагIа листача «хьупа» юкъе гIолла цкъа го а баьккхийте мара юххера а шоашта ха дезачоа дIатIакхачийтацар оаха дешархой.

Х. ЛЬЯНОВА,
Назраиерча № 3 йолча школа хьехархо.

Публициста заметкаш

Вай хана вахаро дIадехаш дар да берригача мехка дIахьош йолча перестройкаца белгалдаьха боккхача лоархIамера дехкараш хьинаре кхоачашделга. Цудухьа дукха ха йоццаш хиннача КПСС Центральни Комитета Пленумо хоадам болаш белгалдаьхад юрта боахаме хозрасчетни, подрядни, арендни хьисапаш юкъеоаладелга сихдара керттера дехкараш. Цхьаккха шено яц юрта боахама къахьегамхоша уж дехкараш кхоачашдара иху а доаладеш. юрта къахьегамхоша кердача тайпара дIадоладаьд шоай производственни а вахара а гIулакхаш.

Уихаза боккхача лоархIаме гIулакх хилара тарра, белгалдаккха мегаргдолаш да боахамий деррига доал дукхача боахамашка къахьегамой коллективий карадаха хилар а, из цар карадодалга шерлуш латташ хилар а. XIанз дукхача колхозашка председателаш, совхозашка директораш, бригадираш, управляющеш лакхехьара IотIателача приказагIа а ца увттабеш. къахьегамхой коллективаша шоаш херж.

Боахамаш аренда системага даларо таро хулийт боахама кулгалдеча административни доал дара хьисап хоалам боллаш дIадаккха. Цудухьа да из арендана, арендни гIулакх дара духьаленаш ешш моттигаш ниъслуш хилар. Цун а ций бахьанаш долаш хилар массанена гуш да. Ховш махиллара административни хьисапаца боахамашта доал деча хана, кулгалхой а говзаний а дехкар латтар керттерча дальъе лакхехьарча хьакхмаша енна указани нхоачашъярца, цунца хадаш дар цун дехкараш. Башха дацар план нхоачашъяь хилар, е да хилар, арахецаа продукци дика хилар, е вIалла мегаргйоацаш хилар, бакъда хIара беттa шийна доагIа алапи диаза хьацар моллагIча нулгалхочо, е говзанчас. Бакъда арендни подрядагIа болх беча боахамашка ший-овлан гIара хувцалу гIулакх. Цига хIара нулгалхочо, хIара говзанчас эцаш дола алапи цун хьинарга, говзалга хьежжа хургда, боахамо гIабахьача пайданга хьежжа хургда. Из да керттера дар.

Вай хана вахаро дIадехаш дараш хоадам боацаш къахьегама саг вахарца, цун хьашташца дувзаденна хIамаш, да. Ховш махиллара КПСС XXVII-ча съезда а, XIX-ча Ерригсоюзни партийни конференце а решенешца белгалдаьха да еррига Союзе перестройка елга дIадахьара керттера дехкараш. Уж дехкараш мехка экономика дегIайоалаярца сага материални хьал-дин тоадарца дувзаденна Iаш, кIезигах маIан долаш лархIаш вай парте сага духовни вахарца дикагIча оагIорахьа хувцамаш делга а.

Ховш да хулаш дола хувцамаш шерра а, сихха а вахара юкъе доаладара вай парте а, цун Центральни Комитето а чIоагIа йоакхо еш хилар. Хадданза леладеш да хозрасчетни, подрядни, арендни гIулакхаш боахамашка дIахьолга а. шерделга а. Перестройка хIанзле а къаьгга гучадаьккхад пайдан доацар, вахара а гIулакха а новкъарло еш дар. Пайда луш мел доацар юстара а тотташ, керда хувцамаш балхан вахарап юкъе а доаладеш. юрта къахьегамхоша кердача тайпара дIадоладаьд шоай производственни а вахара а гIулакхаш.

Уихаза боккхача лоархIаме гIулакх хилара тарра, белгалдаккха мегаргдолаш да боахамий деррига доал дукхача боахамашка къахьегамой коллективий карадаха хилар а, из цар карадодалга шерлуш латташ хилар а. XIанз дукхача колхозашка председателаш, совхозашка директораш, бригадираш, управляющеш лакхехьара IотIателача приказагIа а ца увттабеш. къахьегамхой коллективаша шоаш херж.

Боахамаш аренда системага даларо таро хулийт боахама кулгалдеча административни доал дара хьисап хоалам боллаш дIадаккха. Цудухьа да из арендана, арендни гIулакх дара духьаленаш ешш моттигаш ниъслуш хилар. Цун а ций бахьанаш долаш хилар массанена гуш да. Ховш махиллара административни хьисапаца боахамашта доал деча хана, кулгалхой а говзаний а дехкар латтар керттерча дальъе лакхехьарча хьакхмаша енна указани нхоачашъярца, цунца хадаш дар цун дехкараш. Башха дацар план нхоачашъяь хилар, е да хилар, арахецаа продукци дика хилар, е вIалла мегаргйоацаш хилар, бакъда хIара беттa шийна доагIа алапи диаза хьацар моллагIча нулгалхочо, е говзанчас. Бакъда арендни подрядагIа болх беча боахамашка ший-овлан гIара хувцалу гIулакх. Цига хIара нулгалхочо, хIара говзанчас эцаш дола алапи цун хьинарга, говзалга хьежжа хургда, боахамо гIабахьача пайданга хьежжа хургда. Из да керттера дар.

Вай хана вахаро дIадехаш дараш хоадам боацаш къахьегама саг вахарца, цун хьашташца дувзаденна хIамаш, да. Ховш махиллара КПСС XXVII-ча съезда а, XIX-ча Ерригсоюзни партийни конференце а решенешца белгалдаьха да еррига Союзе перестройка елга дIадахьара керттера дехкараш. Уж дехкараш мехка экономика дегIайоалаярца сага материални хьал-дин тоадарца дувзаденна Iаш, кIезигах маIан долаш лархIаш вай парте сага духовни вахарца дикагIча оагIорахьа хувцамаш делга а.

Ховш да хулаш дола хувцамаш шерра а, сихха а вахара юкъе доаладара вай парте а, цун Центральни Комитето а чIоагIа йоакхо еш хилар. Хадданза леладеш да хозрасчетни, подрядни, арендни гIулакхаш боахамашка дIахьолга а. шерделга а. Перестройка хIанзле а къаьгга гучадаьккхад пайдан доацар, вахара а гIулакха а новкъарло еш дар. Пайда луш мел доацар юстара а тотташ, керда хувцамаш балхан вахарап юкъе а доаладеш. юрта къахьегамхоша кердача тайпара дIадоладаьд шоай производственни а вахара а гIулакхаш.

Уихаза боккхача лоархIаме гIулакх хилара тарра, белгалдаккха мегаргдолаш да боахамий деррига доал дукхача боахамашка къахьегамой коллективий карадаха хилар а, из цар карадодалга шерлуш латташ хилар а. XIанз дукхача колхозашка председателаш, совхозашка директораш, бригадираш, управляющеш лакхехьара IотIателача приказагIа а ца увттабеш. къахьегамхой коллективаша шоаш херж.

Боахамаш аренда системага даларо таро хулийт боахама кулгалдеча административни доал дара хьисап хоалам боллаш дIадаккха. Цудухьа да из арендана, арендни гIулакх дара духьаленаш ешш моттигаш ниъслуш хилар. Цун а ций бахьанаш долаш хилар массанена гуш да. Ховш махиллара административни хьисапаца боахамашта доал деча хана, кулгалхой а говзаний а дехкар латтар керттерча дальъе лакхехьарча хьакхмаша енна указани нхоачашъярца, цунца хадаш дар цун дехкараш. Башха дацар план нхоачашъяь хилар, е да хилар, арахецаа продукци дика хилар, е вIалла мегаргйоацаш хилар, бакъда хIара беттa шийна доагIа алапи диаза хьацар моллагIча нулгалхочо, е говзанчас. Бакъда арендни подрядагIа болх беча боахамашка ший-овлан гIара хувцалу гIулакх. Цига хIара нулгалхочо, хIара говзанчас эцаш дола алапи цун хьинарга, говзалга хьежжа хургда, боахамо гIабахьача пайданга хьежжа хургда. Из да керттера дар.

Кхы цхьаькха эуламерча аьлдитах а массехк дошала ловргдар ухказа. Халкъашта юкъерча доттагIала духьаларча эуламхощкара арадувлаш хоз кхы цхьаькха а аьлдит. 1944-ча шера феврале шоаш Iобахьийтарах нохчашен гIалгIащен эрсий халкъ бехке ду, яхаш дувц цу эуламхоша. Цул хаьрц цхьаккха хIама хургдац, хIара нохчочоа ,хIара гIалгIачоа хов цу гIулакха эрсий халкъа цхьамкха бехк боацалга, кхыметтел эрсий халкъо, вай мехкарча ихыча дуккхача халкъашца сталински режима эуламаш лайна хилар. Духхьал Сталини цун гонахьен яр нохчашта, гIалгIашта тIаэттача Iаэапа бехке. Ховш ма дий уж Iобахьийтарах, мехках бахарах паччахьалкхен лоархIаме задани ихочашъяьрг а лаьрхIа Берена, цун гонахваруа кхычарна паччахьалкхен совгIаташ даьлга — шоашта юкъе Ленина орден а йолаш йола орденаш енналга. Из деррига вай ухказа белгалдоаккх эуламерча аьлдиташта духьал цхьаккха машар хургбоаца къовсам лоаттабе, яхаларо дIадехаш хилар белгалдаккхар духьа.

Советски халкъашта юкъерча доттагIала, вошала лард цIаккха йохаргйоацаш чIоагIъелар Снйлахь-боккхача Октябраца, Владимира Ильича Ленина лерхIаш ма хиллара, советски Iаьдала вахарца денача эггара лоархIамечарех цаI дар цIаккха дохэргдоаца халкъашта юкъера вошал. Из ишта хилар бакъдир деррига советски халкъаша, советски Iаьдал эггара халагIча хана — граждански тIема шерашка хьаллацаро. Из бакъдара массехк масал доаладича ихоачам ба цу халача шерашка Терски областе даьттача гIулакхашпара.

Деникински фронт гарга качалле дIадоладелар Грознера. Вlаь ден тIемаш. Геттара халача хьале яр Грозненски пролетариат, боацаш бар тIема ихоачам, ихача тоъацар наха. Вичерахов а, кхыбола паччахьах юхебиса кIай эпсараш а керте бола контрреволюци цхьаккха хIама ца кходеш латаш яр Грозненски пролетариат эшае гIерташ, шоай лоаттам чIоагIбе гIерташ. Ухказа Грозненски пролетариата долча новкъостала оарцагIдера Владикавказерча Цlеча командирий школера Евгений Казанский керте вола Курсантий отряд. Цу лакхе доаладаьча масалаша кхы цIаькха а бакъду Октябро лард елла советски халкъашта юкъера доттагIал, вошал цIаккха дохэргдоацаш хилар.

Цудухьа да вахаро аьлдиташта, харцонна духьал цIаккха машар хургбоаца къовсам лоаттабе, яхалга, Шеко яц тахан вай мехка шерра доаржадаь перестройка елга дIахьоча хана молагIча а харцонна, вахарца тарлуш доацачоа хIара хьанала советски саг духьал хургхиларах. Из да вай вахаро, таханено дIадехаш дар.

Ахьмад ВЕДЗИЖЕВ,
йоазонхо.

ХОЬА

Москва. СССР бувзама министерствоос арахийцай къахьегамхой халкъашта юкъерча Солидарноста Ди — Цхьоалагlа май дезде доладаь 100 шу дизара хеташ йола почтови блок.

СУРТА ТIА: керда почтови блок.

(ТАСС фотохроника)
В. ХУХЛАЕВА репродукци.

Цlей дездара истори

Паччахьа Россе духхьашха Цхьоалагlа май дездаьд 1890 шера. Из цlей дезде дlадоладар ахархой, болхлой самодержавенен эксплуататораштех духьалара машар боацаш бола революционни къовсам белгалбоаккхаш да.

Революци ялалехьарча шерашка Цхьоалагlа май цкъа деза ьийнаяц Грозне-ра пролетариат а.

Духьашха конспиративни маевка къаьнарча промыслашка 1903 шера дlайихьар «Шипс» яхача фирма Неклепаевски участка социал-демократически болхлой кружокех цхьанне. Цига дакъа лоацаш хинцаш верригаш а масайтта саг мара вацар.

Хьатlаэтар хьалхарча российски революцен 1905 — 1907 шераш. Берригача мехка гlолла дlаьржар забастовкаш, стачкаш ахархой волненеш талlеш. Петербурге болхлошта топаш тохарагlа берригача болхлой январско-февральски забастовка хилар Грозне. Апрель юкъе кхоачача хинна РСДРП городской комитето лаьрхха йола парти йн собрани йир Цхьоалагlа май деза-дара план ювцаш. Городе, станицашкен юрташкен дlа-ъха йоаржаьяр В. И. Ленина язъяь йола первомайски прокламаци. Цо берригаш а тlахьехар самодержави дlаяжкара.

В. И. Ленина цу тlа ядора: «Ужк шерара Цхьоалагlа май халкъа восстане цlей хулийтарга вай, цунга кийчле, тирана цlенкаштта тlалатара беча хоамага хьежка. Деррига халкъ гергара кийчдалита, хlара болхлочунна топ дlале, грабителаша а доацаш, халкъо ше шай кхел къоастаергйолаш».

Халкъ доацадеш бараш цу хана михьарбаьнна хьувзаш боллаше а РСДРП Грозненски комитето 1 Мае массови демонстрации цул тlехьагlа митинги чакхъяккха лаьрхlар. Подпольно ерахийача листовка тlа йоахар:

«Новкъостий, кхоана 1 Мая, дуне халкъашта юкъерча пролетарната снийлахьа цlей да... Цхьоалагlа май долча дийнахьа дерригача мехкий болхлоша шоайла вlаши вежарашха кулг а кховдаду шоай классови барт-цхьоагlо хилар хьаххайка а ду... Новкъостий, вай цу сийлахьча эскара доакъошхой а да, кхыча мехкий болхлошца цхьа барт болзш воаш долга Россерча воай цlий мелачарна дlахайта а деза вай... Цу дийнахьа фабрика турбех кlур хьалъаха йиш яц, болхлоша хьара а бьнна, дlакхайкаде деза: «Даьхьала хилда Дунен халкъашта юкъера пролетарски цlей 1 Маяl», аьнна.

Цlей дезде дезаш дар промыслашка. Цунга кийчлуча хана болхлоша Iомадора «Варшавянка», «Интернационал» яхараш а кхыдола а революционни иллеш.

Из хьатlакхоачача хана хьалхха а болхлойн парте членаци полице лийца бале а, Цхьоалагlа мая Iуйрийна гудокаша хоам бир цlей хьатlакхачарах, РСДРП Грозненски комитета, тlахьехам хьаллаьцар мехкдьтта промыслан, городерча предприятейи машиннаькъеи болхлоша. Амма промыслови болхлой полицейски мугларех тlех ца боалалуш бисар, цудухьа 1905 шера а санна, цар митинг йир 15-ча участке.

Дуккха зза раш нах бола демонстраци городе Александровски (хlанз Первомайски оалача) улицагlа яр. Тlакхха цун доакъошхой дlабийр ар митинг йолчахьа. Цул тlехьагlа дуккха ха ялча цхьан болхлочо ший дагалоацамашка яздора: «Хозаш гудокаш яр... Дог лазаш бола болхлой а, мабарра «дог тийша» бола социалисташ а, духьхьал фуд хьажа гlертараш а бар гулбенначарца. Губернатора приказагlа духкабаршта ховра 1 Мая дездар дийнха долга, цхьаккха а выступленеш хила йиш йоацилга, цу юкъе бахархошта 50 сом гlод тохаргдолгеи кхыметтел военно-полевой суд ергйолгеи, из иштта дале а, нах юха ца совцаш, болхаш латтар...».

Iуйрийна итт сахьат доалаца ханна майдан тlа гулвелар итт ззар гаргга саг. Солидарноста Дунен халкъашта юкъерча денах дола къамаьл дир РСДРП Грозненски комитета члена котельщина Г. Калапникова. Къамаьлаш даьрзаш / дlадехар балха ди 8 сахьат, деша, кепайоазон профессиональни кортамукъале хулга, балха хьалаш товдепга. Митинге хинна ахархойн салтийн тlахьехар кортамунъален лаьтен бахьан болхлой классаца цхьана къовсам лоаттабара.

Дlа-юха довла, аьнна полицмейстера деннача приказа митинга доакъошхоша «ак», — аьнна жоп даларал совгlа, казакий взвода шоашго а бир. Салташтеи казакаштеи галаш етта йолаелар. Дахчан загалаш бе дехкар болхлоша. Говраш тlера Iочубийтта казакаш цхьан оагlорахьара вокх оагlорахьа удар, юххера а кlалхарбаьлар Шолжа аьрда берд болчахьа дехьа а баьнна.

Амма, гулъешю, майдан тlа хьагулйир ерригача гарнизон полице донесене тlа ма аллара, «сборище юха гулъялара новкъарле яра». Вlуша ерригача майда дlаlальцачул тlехьагlа мара болхлоша митинг юхасацийтанзар. Бакъда, демонстранташ дlаюха бовданзар, майдан йиз оагlорахьа юашта уллув латтар уж. Сайрийна 6 сахьат доаллаш мара шоай цlеюшкахьа а берзанзар.

Первомайски политически демонстраци хинначул тlехьагlа дlайолаелар забастовкай керда талгlеш. Болхлоша дlадехар Цхьоалагlа май шоай лоlамагlа дездайтилга. 1906 шера июньскоиюльски забастовкаш хиннача ханна яьча 33 требованеех пlаl яр «Цхьоалагlа май цlей санна дездергдолаш оттаде», яхаш.

Хьалхара эрсий революци котьяланзар. Бакъда, 1907 шера, массе а моттиге реакци хиннача хана дукхагlбола хьалхалатта болхлой лийца Iобхьийтачул тlехьагlа, Грознера пролетариат революционни традицешта тешаме йолаш чакхъьяьлар. Большевистски партена гонахьа ккотабенген йизза кхотало якхалца къовсам лоаттабен цоаш кийча хилар цlаьккха цкъа а хьахьехар грозненски болхлоша.

Iалаьмате символично да дуд тlехьагlа цхьайтта шу дьнначул тlехьагlа цу майда тlа грозненски пролетариато Вlаьден тlемашка котало якхарца дувзаденна цlей дездар а.

Малхбоален Россе чрезвычайни комиссара Г. К. Орджоникидзе В. И. Ленина яьлийтача телеграмма тlа яздора: «Ихьа бетта тlом лаьттачул тlехьагlа Грозненски Цlеча эскаро сичераховски контрреволюционни бандашта меттаха техай»...

Хlаьта 1917 шера 14 ноябре майда хьалийзаяр нахах.. Ухъаза яр бичераховащ бохабева дакъа лаьцача доакъой парад. Вlаши уллув латтар Грозненски, Нохчий, Сунженски Цlеча Эскарий бlухойн Гlалгlай партизаний отрядаш. Орудеш, говраш, герзаш — деррига а зизашца ккаьла дар. Из яр контрреволюцеца лелабева къовсаме Терски Советски республика халкъий дохаргдоаца доттагlал хьагойташ йола парад, первомайски демонстрацеш митингаш йолча хана чоагlлуш хьаена болхлой цхьоагlо.

Ш. АХМАДОВ, ЧИНИИИЭСФ Советий Iадала далалехьарча хан-юкъерча НГIАССР истори сектора заведующи, исторически Iилмай кандидат.

САЛОIАЧА ДЕНОШКА

ОРШОТ, 1 Май

В. И. Ленина цlеранlа майда. 19.00. Кагирхой самукъадоаккха программа.

С. М. Кирова цlеранlа культурен салаIарен парк. «Первомай шагает по планете» яха дунен халкъашта юкъерча къахьегам х о й цхьоагlон Денна 1-ча Майна хетадаь халкъа сакъердамаш: 9.00. Берий городоке аттракционаш болх беш я. 10.00. «Песню дружбы запевает молодежь» яха радиоконцерт. 12.00. Викторинаш, конкурсаш, кхытайпа ловзараш. 13.00. Духовой оркестр. 14.00. «В каждом рисунке — солнце» яха берий асфальта тlа дехкача суртий конкурс. 16.00. Игротека. 18.00. Паччахьалкхен филармоня Нохч-Гlалгlай АССР артистий концерт. 19.00. Дискотека. 20.00. Мультфильмаш.

В. И. Ленина цlеранlа ДК. 17.00. Дунен халкъашта юкъерча къахьегам х о й цхьоагlон Денна 1-ча Майна хетадаь халкъа сакъердамаш: кинофильмаш, концерташ, аттракционаш.

Н. К. Крупскай цlеранlа ДК. 19.00. Кагирхой салаIара сайрен цlей.

С. М. Кирова цlеранlа ДК. 14.00. Дискотека. 15.00, 17.00, 19.00. Видеотека.

Химикий ДК. 11.00. Концерт. 17.30. «Братство — не просто формула» яха беседа. 18.00. «В единстве — наша сила» яха тематически кинопоказ.

Просвещение болхлой Цlа. 14.00. «Орденоносная Чечено-Ингушетия» яха филателистически выст а в к а. 19.00. Кагирхой салаIара сайре.

«Красный молот» завода ДК. 9.00, 21.00. Видеосалон. 10.00. Агитбригада концерт. 13.00. «Космонавт» яха берий кинотеатр. 14.30. «Сакъердаме сахьат» яха игротека. 17.30. «День международной солидарности трудящихся» яха документальни фильмай кинофестиваль. 18.00. «Глобус» яха дискотека.

Пролетбата цlеранlа ДК. 14.00. «Белама гонахьз» яха кlноутренник. 17.00. Художественни самодеятельноста цlейна дола концерт.

«Оргтехника» объединене ДК. 11.00. Бартах а машарах а йолча стихотворенеи конкурс. 12.00. «Солнышко» яхача вокальни ансамбла концерт. 13.00. «Росинка» яха берий кинотеатр. 20.00. Кагирхой салаIара сайре.

М. Горькае цlеранlа клуб. 11.00. Цlейна дола концерт. 13.00. «Мир! Труд! Май!» яха берий суртий выставка. 15.00. «Теремок» яха кlноклуб.

ШИНАРА, 2 МАЙ

В. И. Ленина цlеранlа майда. 18.00. Грозненски гарнизона духовой оркестра концерт.

С. М. Кирова цlеранlа культурен салаIарен парк. «Зовет на труд, борьбу и подвиг веселый праздник Первомай» яха Дунен халкъашта юкъерча къахьегамхой цхьоагlон Денна 1-ча Майна хетадаь халкъа сакъердамаш. 9.00. Берий городоки, аттракционаш болх беш я. 10.00. «Мир! Труд! Май!» яха радиоконцерт. 13.00. Духовой оркестр локхаш я. 15.00. «Мы рисуем мир!» яха берий асфальта тlа дехкача суртий конкурс. 16.00. Игротека. 17.00 Нохч-Гlалгlай АССР Паччахьалкхен филармоне артистий концерт. 19.00. Дискотека. 20.00. Мультфильмай демонстраци.

В. И. Ленина цlеранlа ДК. Дунен халкъашта юкъерча къахьегамхой цхьоагlон Денна 1-ча Майна хетадаь халкъа сакъердамаш. 18.00. Художественни самодеятельноста концерт.

«Оргтехника» объединене ДК. 11.00. Бартах а машарах а йолча стихотворенеи конкурс. 12.00. «Солнышко» яхача вокальни ансамбла концерт. 13.00. «Росинка» яха берий кинотеатр. 20.00. Кагирхой салаIара сайре.

М. Горькае цlеранlа клуб. 14.30. «Мир! Труд! Май!» яха берий цlей. 17.00. Художественни самодеятельноста концерт. 19.00. Дискотека.

С. М. Кирова цlеранlа ДК. 12.00. Спортивни яхьаш. 13.00. «Ровесник» яха клуб. 15.00, 17.00, 19.00. Видеотека.

Химикий ДК. 11.30. «В гостях у Светофора» яха кlноклуб. 15.30. «Мир! Труд! Май» яха стихаш ешара конкурс. 17.30. «В семье единой» яха книжкай выставка юххера беседа-обзор.

Просвещение болхлой Цlа. 10.00. «Рукодельница» яха клуб. Дикагlйолча изделей выставка. 11.00. «Песенка». «Звонкие голоса» яхача берий вокальни группа коняха клуб. Театральни вlашагlкхетараш.

«Красный молот» завода ДК. 9.00, 21.00 — Видеосалон. 13.00. «Космонавт» яха берий кинотеатр.

Пролетбата цlеранlа ДК. 13.00. Берий художественни самодеятельноста концерт. 15.00. «В каждом рисунке — солнце» яха берий асфальта тlа дехкача суртий конкурс. 17.00. «Под звуки духового оркестра» яха концерт. 20.00. Цlейна йола салоIа сайре.

«Оргтехника» объединене ДК. 10.00. «Миру-мир» яха берий-суртий конкурс. 11.00. «Росинка» яха берий кинотеатр. 20.00. Кагирхой салаIара сайре.

М. Горькае цlеранlа клуб. 10.00. «Малыш» яха вокальни группа. 12.00. «Горянка» яха халхара коллектив. 18.00. Ло баккхареи хlамаш тегареи курсаш.

Гороно СДЮСШОР стадион. 16.00. Футбол. НГIАССР чемпионат. 1-ра группа. «Атлетика» — «Машиностроитель».

«Октябрьнефть» НГДУ стадион. 17.00. Футбол. 1-ра группа. Нефтяник» — «Факел».

Мичара баьннаб гIалгIай?

Легенда

Дукха хе-зама дlаяхай цу хана денз. Iумер паччахьа дийна волча хана, гьнарча мехкара цох ведда хьавена, вай гlалгlай лоамашка ваханш хиннав цхьа зlамига саг. Хlаьта цу хана вай лоам чу хlара шера аьхкий шоашта пархlотта сакъерда дагахьа ухаш хиннаб гуржий паччахьа эггара хозагlа йола йоl йодаьлий. Цох ший сесаг а яь, Гlалгlайчоне ваха Iохайнав из. Кастта сесаго цунна шн кlаьнк ваьв. Хlаьта дукха ха ялалехьа шоай эскар а доаладеш баьхкача гуржий вlашаш уж бахача моттига го а бай, хьалъцаа из. Тlакхха вийхка а вийхка, шоай паччахьана духьал вигав.

Сихха дош' а дийца гуржий паччахьо хьаьча кхело хьалъэлла ве аьнна кхел яьй цунна. Хlаьта из кхел дlахезача паччахьа кхоачагlа болча наха аьннад:

— Нагахьа санна вай из вуй, ер дуне мел латта цун тlехьенно моастагlан лоаттадергда вийца. Хlанз бала пайда бац цох.

— Со а раьза яц цу кхелле. Хlанз из са мар а, са къонгий да а ва! — аьннад паччахьа йолу.

Цаюх кха пайда бац цун. Хlанзчул тlехьагlа парглата бита уж. Шоашта товр дейта царгаl — аьннад гуржий паччахьо.

Царех баьржаб йоаг вай Гlалгlайчене мел баха наж. Цигара хьадоладеннад йоаг вай къам. Цига доттагlан дувзаденнад цин къаман юкъе.

Дlаяздар— А. МАЛЬСАГОВ.

СПОРТ

Волейбол

Чакхъьяьннай Россе «А» класса волейбольни командашта юкъе котало якхара дlаьхьош йолча яхьий 2-гIа тур. Цига дакъа лоацаш йола 12 команда шин группана йийкъаяр, хlаране юкъе ялхялх йолаш. Вай Грознера йолча волейбольни командаца ловзаш хилар городашкара Свердловскера, Таганрогера, Владимирера, Таганрогера, Обнинскера яраш.

Шоллагlа тур городе Владимире хилар. Цига котало якхха вlаштlехьдаланзар вай «Автомобилиста». Команде толашагlа бола волейболисташ - ветеранаш цига дакъа лоацаш хиннабоацандаь нийсделар из ишта. Гlулакх миштад аьлча, вай спортсменаша хьалххе а бокъо якхкхаяр тlадоагlача шера Россе «А» класса толашагlа йолча шийтта командана кокъе дакъа лаца. Цудухьа цу турнире къонабараш ловзийтар вай тренераша, ветеранашка са а лоlийташ.

Ши тур чакхъьяьлча вай подгруппе хьалха йоагlа Владимирера команда. Цо ийс очко яьккхай, хlаьта цунна тlехьа йоагlача Обнинскерен Курганерен йолчара — бархl-бархl.

Цу яхьий кхы а кхоалагlа тур хургйолаш я. Цо тlехьхьара белгалйоаккхаргьа тlадоагlача шера СССР «А» класса цхьоалагlча лиге дакъа лаца бокъо хургйола ши команда.

Футбол

Дlайолаеннай НГIАССР цхьоалагlча группа футбольни командашта юкъе котало якхара яхьаш. Цига дакъа лоацаш шийтта команда я. Хьалхарча туре уж шоайла ух тайпара лайзар: «Локомотив» — «Вайнах» — 1:2; «Динамо» — Наурски районера «Комсомолец» — 1:0; «Атлетика» — «Монтажник» — 1:0; «Машиностроитель» — Грозненски района 1-ча Мая цlеранlча колхоза «Дружба» — 2:1; г. Аргунера «Орга» — «Нефтяник» — 1:0. Яхьаш дlахо дlахьош я. Ловзараш чакхдоах шоттадийнахьеи кlиранди йнахьеи.

К. ЕВЛОЕВ.

Редактор
О. Б. ГАДАБОРШЕВ.

ТЕЛЕПРОГРАММА

ОРШОТ

1 МАЯ

I ПРОГРАММА

8.00 — «Кердадараш».
8.15 — «Мерза фаьлгlа яха мультфильм.
8.30 — Дlалоях СССР Паччахьалкхен академически симфоничесни оркестро.
8.50 — «Янгантау» яха документальни фильм.
9.10 — «Поют и танцуют дети». «Улыбки мая» яха передача.
9.40 — Москва, Цlе Майда. Дунен халкъашта юкъерча къахьегамхой цхьоагlон Денна 1-ча Майна хетаьл передача. Янтеяьлча — «СССР халкъий ашараш халхараш».
12.00 — «Тайна золотого берега» яха берашта дола фильм. 1-рен 2-гlен сереш. (Премьера).
14.05 — «Вай мохни вайн» яхача документальни фильма премьера.
14.35 — И. Штраус. «Прекрасные мелодии» яха передача. (ГДР ТВ).
15.20 — «Янинс Рицос» яхача документальни фильма премьера.
15.15 — «Массанена а деза цирк».
16.25 — «Кердадараш».
16.30 — «Веселые нотки» яха эламигача вокалистий концерт.
17.30 — «Одинокая женщина желает познакомиться» яха художественни фильй. (Духхьашха).
19.00 — «Звездный диск» яха эстрадни программа.
21.00 — «Ха». Дунен халкъашта юкъера къахьегамхой цхьоагlон Дн-1 Май дездарах йола репортаж.
21.45 — «Кино, любовь, и... фантазия» яха кинооператор.
22.40 — Хоккей. Дунен чемпионат. Финальни группа командий матч. Швецера передача. Иштеяьлча (00.40) — «Кердадараш».

II ПРОГРАММА

8.00 — Iуйрийнара гимнастика.
8.15 — «Iаламца барт болаше». «В тайгу на воскресенье», «Кызылагаче» яхача документальни фильмай премьера.
8.40 — Халкъа ашараш.
8.50 — «Игра», «Цветы Анисса» яха мультфильмаш.
9.10 — «Поют и танцуют дети». «Улыбки мая» яха передача.
9.45 — Мультфильм.
10.00 — Дунен халкъашта юкъерча къахьегамхой цхьоагlон Денна 1-ча Майна хетаьл г. Грознера къахьегамхой демонстраци. Иштеяьлча — концерт.
12.00 — Поэзи. Лучезар Елвиков.
12.10 — Нен дар. СССР-м ГДР-и сборни командий матч. ГДР-ра передача.
12.40 — «Шостакович — композитори хан». Документальни фильм. (Премьера).
13.25 — «Играем басни Крылова» яха фильм-концерт.
14.00 — «Остров сокровищ» яха мультфильм. 1-ра серн.
14.50 — «М. Горький цlерагlча киностуде хьех...»
15.55 — Хоккей. Дунен чемпионат. Финальни группа командий матч. 1-ра период. Швецера трансляци.
16.40 — Стрелкони спорт. Пневматически герз. Дунен чемпионат. Югославера передача.
16.50 — Хоккей. Дунен чемпионат. Финальни группа командий матч. 2-гIен, 3-гIен периодаш. Швецера трансляци.
18.30 — «Телемемуараш». 3-гIча арме ветеранехи цун командующех И. А. Горбатовхи.
19.00 — «Байка» яха художественни фильм. (Духхьашха).
20.25 — «Бийса даьхьала хийла шун, бераш!» «В стране веселой детства» яха мультфильм. 1-ра дакъа.
20.40 — «Машара а къахьегама а цlей». Спецвыпуск.
21.00 — «Ха». Дунен халкъашта юкъера къахьегамхой цхьоагlон Дн 1 Май дездарах йола репортаж.
21.45 — «Мудромер» яха художественни фильм. 1-рен 2-гIен сереш. (Премьера).
23.55 — «Кердадараш».

ШИНАРА

2 МАЙ

I ПРОГРАММА

8.00, 00.05 — «Кердадараш».
8.15 — РСФСР заслуженни артиста Б. Феоктистос дlаланх балалайка.
9.00 — «Исполнение желаний». «Хвосты» яха мультфильмаш.
9.45 — «Ходят пароходики...» яхача документальни фильма премьера.
10.05 — «Берий сахьат» (французски метта урокаца).
11.05 — И. Архиповай концерт.
12.06 — «Iаьрма котам, е Лаьтта кlала баха нах» яха бераштта дола фильм. (Духхьашха).
13.15 — СССР Гостелерадио эрсий ляле академически хора концерт.
14.00 — В. Астафьев — «Затеси». Авторо еш. Перерыве (14.15) — «Кердадараш».
14.35 — «Праздник Нептуна», «Наш папа Майонез», «Приговор» яха киноальманах.
15.55 — «Мальчик из Неаполя», «Следы на асфальте» яха мультфильмаш.
16.30 — «Музыкални ярмарка». «Ступень к Парнасу» яхача халкъашта юкъерча телевизионни фестивала деловой маьха клуб.
17.50 — «Молдавское стекло» яхача документальни фильма премьера.
18.00 — Н. Эрдман. «Самоубийца» яха. Сатира Московски академически театра фильм-спектакль. (Премьера).
21.00 — «Ха».
21.40 — «Шире круг» яха эстрадни программа.

II ПРОГРАММА

8.00 — Iуйрийнара гимнастика.
8.15 — Хоккей. Дунен чемпионат. 2-гIен, 3-гIен периодаш. (1-рча мае хиннар юхагойтар).
9.35 — «Непохожая» яха художественни фильм. 1-рен, 2-гIен сереш.
11.50 — «Гаьнардар — юхердар». «Журавли для Мэри», «Чонар-Даш» яхача документальни фильмай премьера.
12.20 — «Дайте миру шанс» яха фильм-концерт.
12.55 — «Передача эфире дlаяхай...»
13.55 — «Остров сокровищ» яха мультфильм. 2-гIа серн.
14.55 — «Играй, гармонь» яха Краснодарера передача.
16.15 — «Среди вечерней суеты» яхача документальни фильма премьера.
16.25 — Футбол. СССР чемпионат. «Спартак» — «Арарат». 1-ра тайм.
17.15 — Массанена йола спорт.
17.30 — Футбол. СССР чемпионат. «Спартак» — «Арарат». 2-гIа период.
18.20 — «Живите в радости» яха субтитраш йола художественни фильм.
19.35 — «Экспресс» концертни ансамбла выступленн.
20.00 — «Бийса даьхьала хийла шун, бераш!» «В стране веселой детства» яха мультфильм. 2-гIа дакъа.
20.15 — Ритмически гимнастика.
21.00 — «Ха».
21.40 — «Не забудь оглянуться» яха художественни фильм. (Премьера).
23.15 — «Кердадараш».

КХАЬРА

3 МАЙ

I ПРОГРАММА

6.30 — 120 минот.
8.35 — «Зрителаша дехарах». «Гардемарины, вперед» яха художественни фильм. 1-ра сери.
10.05, 15.30, 16.55 — «Кердадараш».
10.15 — «Нептуна цlей» яха киноальманах.
11.35 — «Пядь земли» яха передача. Т. Кириява ашараш.
12.00 — «Дунен гонахьа» яха альманах.
13.00 — «Из хиннад... хиннад...»
15.40 — Музыкални сокровищница. А. Дворжак. «Славянский танец» яха № 9 йола симфони.
16.30 — «Преодоление» яхача документальни фильма премьера.
16.45 — «Фуй чоагlагlа» яха мультфильм.
17.00 — «Берий сахьат» (английски метта урокаца).
18.00 — «Прогресс. Информаци. Реклама».
18.45, 23.20 — «Тахан дунен тlа».
19.00 — «Мелодии «Сурная» яха Казанера передача.
19.20 — «Сладкая планета» яха мультфильм.
19.25 — «Гардемарины, вперед» яха художественни фильм. 1-ра серн.
21.00 — «Ха».
21.40 — Перестройка прожектор.
21.50 — П. Чайковский. Оркестрацарча фортепианонна лаьрхlа дола хьалхара концерт.
22.40 — Ю. Григоровичацара интервью. Ведущи — С. Бэлза.
23.35 — Шафиев Рашиди «Гунеш» яха группеи «Са доттагlашта» яхача музыкальни программе. Ашхабадера передача.

II ПРОГРАММА

8.00 — Iуйрийнара гимнастика.
8.15 — «...Я буду петь сады» яха Iилма-довзийтара фильм.
8.35, 9.35 — Информатикеи вычислительни техникеи лардаш. 10-гIа класс. Деша гIо ду ЭВМ.
9.05 — Немецки мотт. Iомабу 1-ра шу.
10.05 — «Телезко» журнал. Телезрителий хаттаршта дола жоп.
10.35 — Немецки мотт. Iомабу 2-гIа шу.
11.05 — Р. Шуман. Фа мажор виолончелан, чIондаргаи, фортепианонни йола трио.
11.40 — «Не забудь оглянуться» яха художественни фильм.
13.16 — «Кердадараш».
16.20 — Кино: хувцамий ха.
17.00 — Доттагlий экран. «Район на Севере» яха кхойтта сери йола художественни фильм. 1-ра серн. (ЧССР, 1980 ш.). (Премьера).
17.50 — «Платное водопользование» яха передача.
18.15 — Информационни программа (нохчий меттала).
18.25 — «Селаlад» журнала оагlонаш (нохчий меттала).
18.45 — «Умахцlено». Ожогови центрера передача. (Юхагойтар).
19.20 — Информационно-музыкальни программа.
19.45 — «Бийса даьхьала хийла шун, бераш!» «Сакъердаме чайтонгаш». 1-ра дакъа.
20.00 — Футбол. СССР чемпионат. «Днепр» — «Динамо» (Москва). 2-гIа тайм.
20.50 — Г. Владимирерча «Сузорье» яхача ансамбла концерт.
21.00 — «Ха».
21.40 — Перестройка прожектор.
21.50 — «Район на Севере» яха художественни фильм. 2-гIа серн.
22.50 — «Район на Севере» яха художественни фильм. 2-гIа серн.

ЕРА

4 МАЙ

I ПРОГРАММА

6.30 — 120 минот.
8.35 — «Дюймовочка» яха мультфильм.
9.05 — «Гардемарины, вперед» яха художественни фильм. 2-гIа серн.
10.15, 15.30, 16.45 — «Кердадараш».
10.25 — «Байка» яха художественни фильм.
11.50 — «Берий сахьат» (английски метта урокаца).
15.45 — «Заманхочун сурт». «Сущность» «Академик Енникопов» яхача документальни фильмай премьера.
16.30 — «Поет и танцует молодость» яха передача.
16.50 — М. Равель. Оркестрацарча фортепианонна дола концерт.
17.10 — «Ах, принцесса». «Дореми» яха «Экран» творчески объединене мультфильмаш.
17.30 — «...До шестнадцати и старше» яха передача.
18.15 — «Телезко» журнал. Данъа лоацаш ба СССР халкъа депутаташ, академиншаш О. Т. Богомолови, Н. Ф. Образцови
18.45, 23.30 — «Тахан дунен тlа».
19.00 — Къамашта юкъера гlулакхаш: исторически опыти проблемаш, Къаман культура дешаш. Данъалоацаш ба: КПСС ЦК-рча ИМЛ директор академик Г. Л. Смирнов, философски Iилмай доктор Э. А. Баграмов. Э. Н. Ожиганов, филологически Iилмай доктор М. И. Исаев.
19.45 — Поэзе минуташ.
19.50 — «Гардемарины, вперед» яха художественни фильм. 2-гIа серн.
21.00 — «Ха».
21.40 — «Опера езачарна» яха телевизионни клуб.
22.50 — Актуальни объектив. «Портрет любимой женщины» яхача документальни фильма премьера.

II ПРОГРАММА

8.00 — Iуйрийнара гимнастика.
8.15 — «Прости, Кара-Богаз...» яхача Iилма-довзийтара фильма премьера.
8.35, 9.35 — Общи биологи. 10-гIа класс.
9.05 — Испански мотт. Iомабу 1-ра шу.
10.05 — «Регистраци» яха Iилма-довзийтар. фильм.
10.35, 11.35 — И. В. Гете. «Фауст» 9-гIа класс.
11.05 — Испански мотт. Iомабу 2-гIа шу.
12.05 — «Район на Севере» яха художественни фильм. 2-гIа серн.
14.00 — «Са къайле я» яха документальни фильм.
16.50 — «Историе хьехархо» яха телефильм.
17.00 — Вай кандидаташ. Социалистически Къахьегама Турпал Б. Кодзоев (гIалгIай меттала).
17.15 — «Лоамашца вахар» яха документальни фильм.
17.45 — Информационни программа (гIалгIай меттала).
17.55 — Нохчий мотт Iомабу вай.
18.25 — Информационно-музыкальни программа.
18.50 — «Арена». Спортивни программа.
19.50 — «Бийса даьхьала хийла шун, бераш!» «Сакъердаме чайтонгаш». 2-гIа дакъа.
20.05 — Латвийски ССР Гостелерадио. «Къамаьл». Къамашта юкъерча гlулакхех.
21.00 — «Ха».
21.40 — «Район на Севере» яха художественни фильм. 3-гIа серн.
22.35 — «Кердадараш».
22.45 — «Район на Севере» яха художественни фильм. 4-гIа серн.
23.35 — Документальни фильма экран. «Домовой». Михайловскерча А. С. Пушкина Паччахьалкхен заповедникера хранителе С. Гейченко вахарахи балхахи.

ПIАЬРАСКА

5 МАЙ

I ПРОГРАММА

6.30 — 120 минот.
8.35 — «Светлячок», «Первая скрипка» яха мультфильмаш.
9.05 — «Гардемарины, вперед» яха художественни фильм. 3-гIа серн.
10.10 15.30, 17.05 — «Кердадараш».
10.20 — «Опера езачарна» яха телеклуб.
11.30 — «Даха, лаьтта!». Экологически программа.
15.40 — Фильм-берашта. «Дети капитана Гранта» яха фильм. (1936 шу)
17.10 — Мехка телестудей документальни фильмаш: «Мечта Мичурина» (Саратов), «Лада» за рубежом» (Куйбышев).
17.50 — СССР халкъий музыкальни фольклора концерт.
18.26 — «Советски бIухо». Киножурнал.
18.45 — «Тахан дунен тlа».
19.00 — «Философски беседаш». «Перестройкаи философии». Данъалоацаш ба: СССР философски общества президент академик М. Т. Фролов, философски Iилмай доктор У. Бем, И. Фетчер, Г. Фляйшер (ФРГ), В. Хауг. К. Шлегел (Малхбузен Берлин).
19.50 — «Крот а зоопарке» яха мультфильм. (ЧССР).
19.55 — «Гардемарины, вперед» яха художественни фильм. 3-гIа серн.
21.00 — «Ха».
21.40 — Прежектора пере
21.40 — Перестро ка прожектор.
21.50 — «Из хиннад... хиннад...».
22.05 — «Взгляд» яха передача.
23.50 — «Пропавшая грамота» яха бокхийчарна дола мультфильм.

II ПРОГРАММА

8.00 — Iуйрийнара гимнастика.
8.15 — «К парад» ме питания XXI века» яхача Iилма-довзийтара фильма премьера.
8.35, 9.35 — Музыка. 2-гIа класс. И. О. Дунаевский.
9.05 — Английски мотт. Iомабу 1-ра шу.
10.05 — «Вай беш».
10.35, 11.35 — Б. Н. Полевой. «Повесть о настоящем человеке». 5-гIа класс.
11.05 — Английски мотт. Iомабу 2-гIа шу.
12.05 — «Район на Севере» яха художественни фильм. 3-гIа серн.
13.00 — «Кердадараш».
13.05 — «Район на Севере» яха художественни фильм. 4-гIа серн.
13.55 — Ритмически гимнастика.
17.00 — «Вай кандидаташ». М. Дальсаев (нохчий меттала).
17.10 — «Дешаца а. гIулахкаца а» (нохчий меттала).
17.40 — Информационни программа (нохчий меттала).
17.50 — гIалгIай метта урокаш.
18.20 — Информационно-музыкальни программа.
18.45 — «Анне Вески». Фильм-концерт.
19.10 — «Боахама расчета азбука». Прямой передача. Телефонаш: 22-26-68, 22-01-85, 22-93-92.
20.00 — «Бийса даьхьала хийла шун, бераш!» «Сакъердаме чайтонгаш» 3-гIа дакъа.
20.15 — «Кепайоазуви гласности».
21.00 — «Ха».
21.40 — Перестройка прожектор.
21.50 — «Район на Севере» яха художественни фильм. 5-гIа серн.
22.35 — «Кердадараш».
22.45 — «Район на Севере» яха художественни фильм. 6-гIа серн.
23.20 — Лирически концерт. Дlаложх Г. Каменне

ТХА АДРЕС: 364907, г. Грозный, Маяковске, ул. 92. Телефонаш: редактора — 22-45-57; редактора заместителя — 22-85-07; безхтохьама секретара — 22-84-68; отделий; партийни вахара — 22-53-12, промышленностан транспортеи — 22-75-81, 22-65-01; юрта бохьама — 22-47-84, 22-90-66; культура — 22-64-75, 22-75-78; письмой — 22-85-64; машинописни бюро—22-89-51; корректорски — 22-89-88.

НАШ АДРЕС: 364907, г. Грозный, ул. Маяковского, 92. Телефоны: редактора — 22-45-57; заместителя редактора — 22-85-07; ответственного секретаря — 22-84-68; отделов: партийной жизни — 22-53-12, 22-54-04; промышленности и транспорта — 22-75-81; 22-65-01; сельского хозяйства — 22-90-66; 22-47-84; культуры — 22-64-75; 22-75-78; писем — 22-85-64; машинописное бюро — 22-89-51; корректорская — 22-89-88.

Газет арадувл шинареи, ереи, шоаттеи деношка

СФ00147. «Грозненский рабочий» издательства типографи, Маяковске, 92.

Типография издательства «Грозненский рабочий», ул. Маяковского, 92. Заказ № 1518.